



LES SŒURS DE STE-ANNE - LACHINE

D@5 B '8f5A vB5; 9A 9BH8f9B G9A 6@9

CONCEPT ÉMIS POUR DISCUSSION - 2018-05-09

CIMETIÈRE CATHOLIQUE DE LACHINE

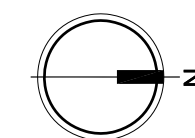
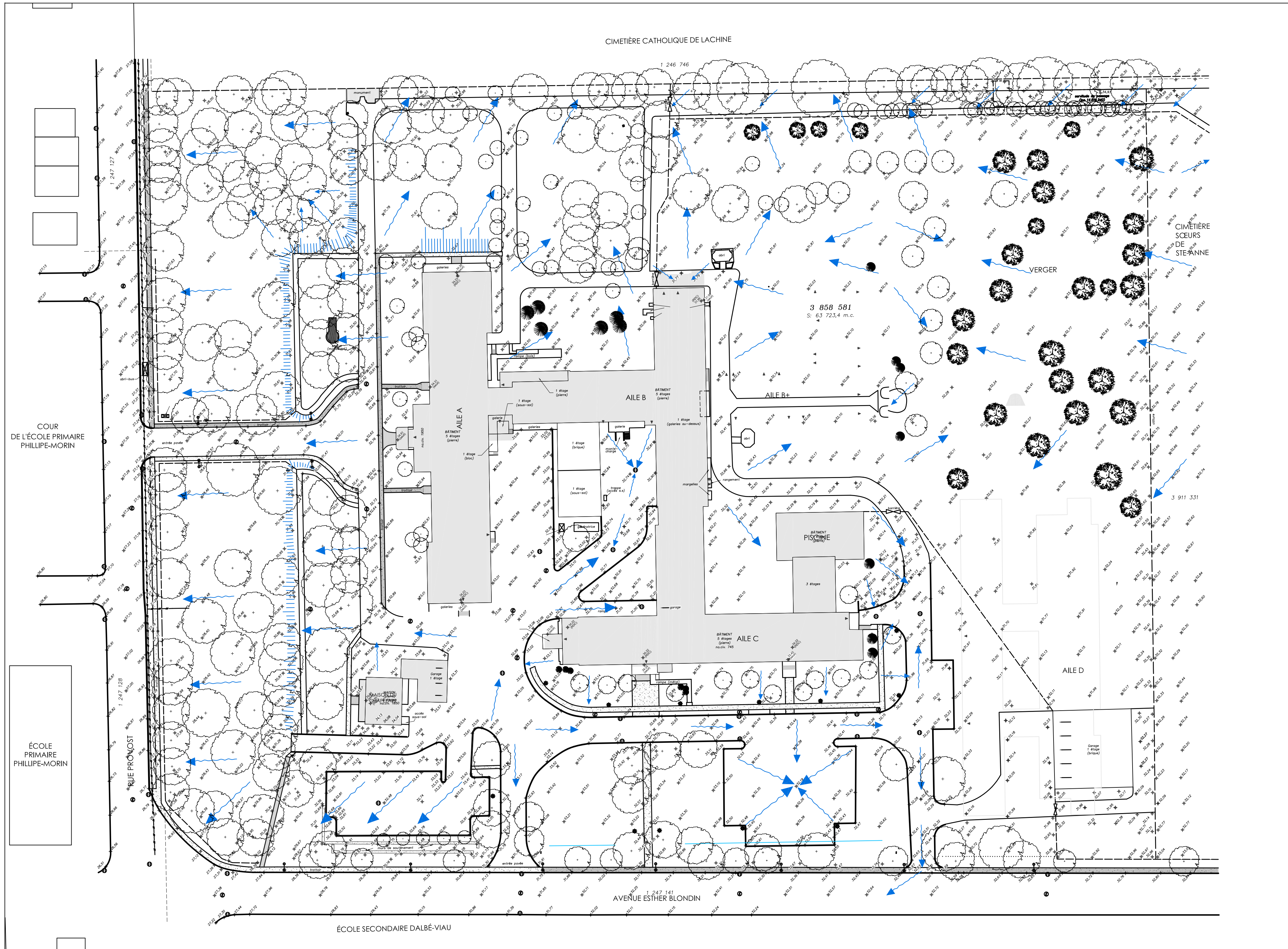

SURFACES DURES

- Pavés
- Poussière de pierre
- Asphalte
- Béton

SURFACES VÉGÉTALES

- Gazon
- Massifs de végétaux variés
- Noues

VÉGÉTAUX

- Arbres existants
- Arbres proposés
- Arbres fruitiers existants
- Arbres fruitiers proposés

STRUCTURES

- Bancs
- Lampadaires
- Puits
- Égouts

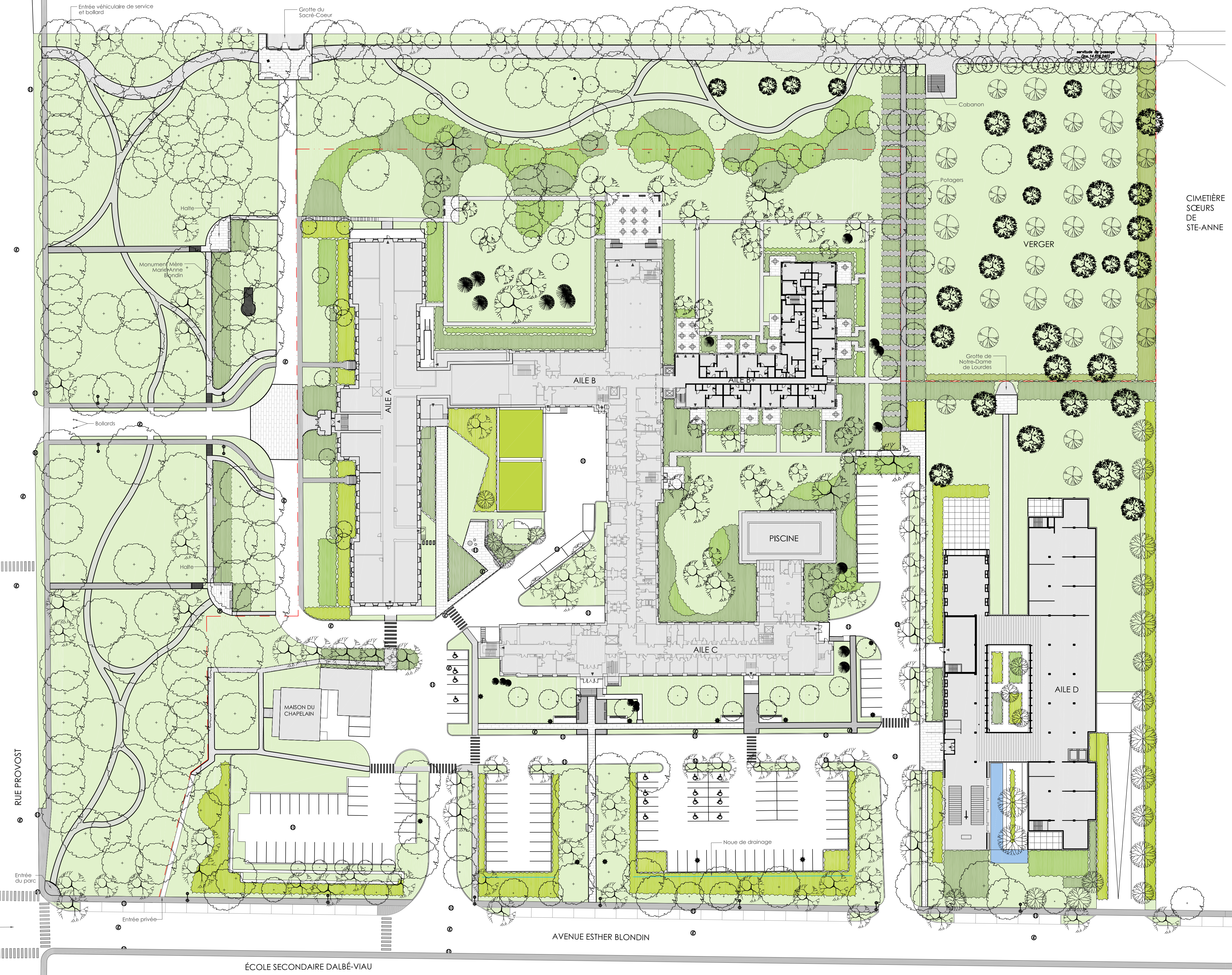

COUR DE L'ÉCOLE PRIMAIRE PHILLIPE-MORIN

ÉCOLE PRIMAIRE PHILLIPE-MORIN

RUE PROVOST

ÉCOLE SECONDAIRE DALBÉ-VIAU

AVENUE ESTHER BLONDIN

PLAN D'AMÉNAGEMENT PROPOSÉ

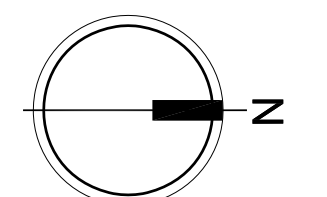

SURFACES DURES

- Pavés
- Poussière de pierre
- Asphalte
- Béton

SURFACES VÉGÉTALES

- Gazon
- Massifs de végétaux variés
- Noues

VÉGÉTAUX

- Arbres existants
- Arbres proposés
- Arbres fruitiers existants
- Arbres fruitiers proposés

STRUCTURES

- Bancs
- Lampadaires
- Puits
- Égouts

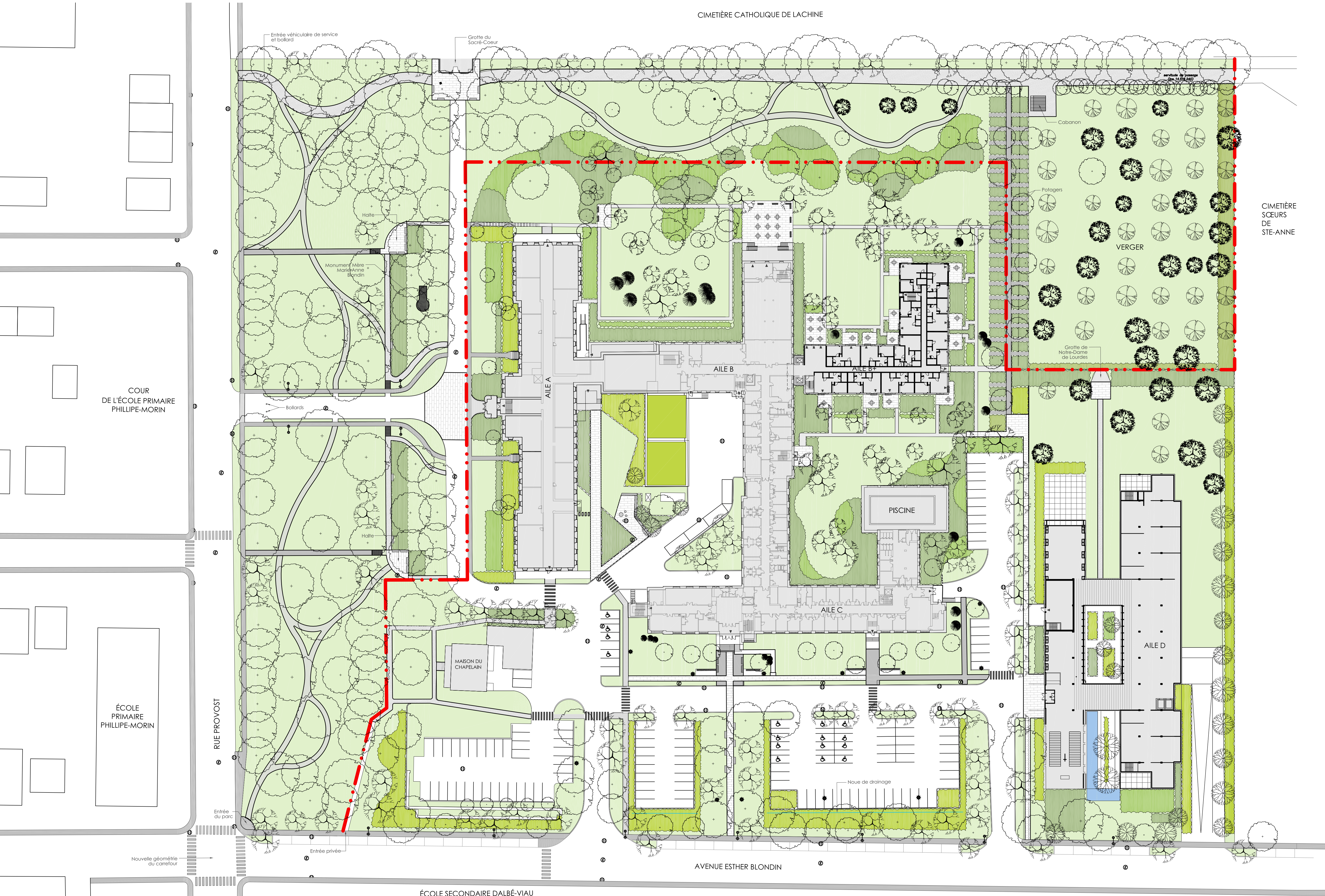

CIMETIÈRE SŒURS DE STE-ANNE

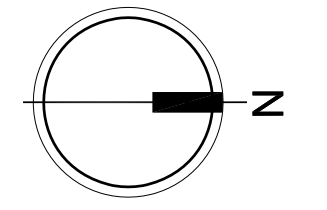

SURFACES DURES

- Pavés
- Poussière de pierre
- Asphalte
- Béton

SURFACES VÉGÉTALES

- Gazon
- Massifs de végétaux variés
- Nœuds

VÉGÉTAUX

- Arbres existants
- Arbres proposés
- Arbres fruitiers existants
- Arbres fruitiers proposés

STRUCTURES

- Bancs
- Lampadaires
- Puits
- Égouts

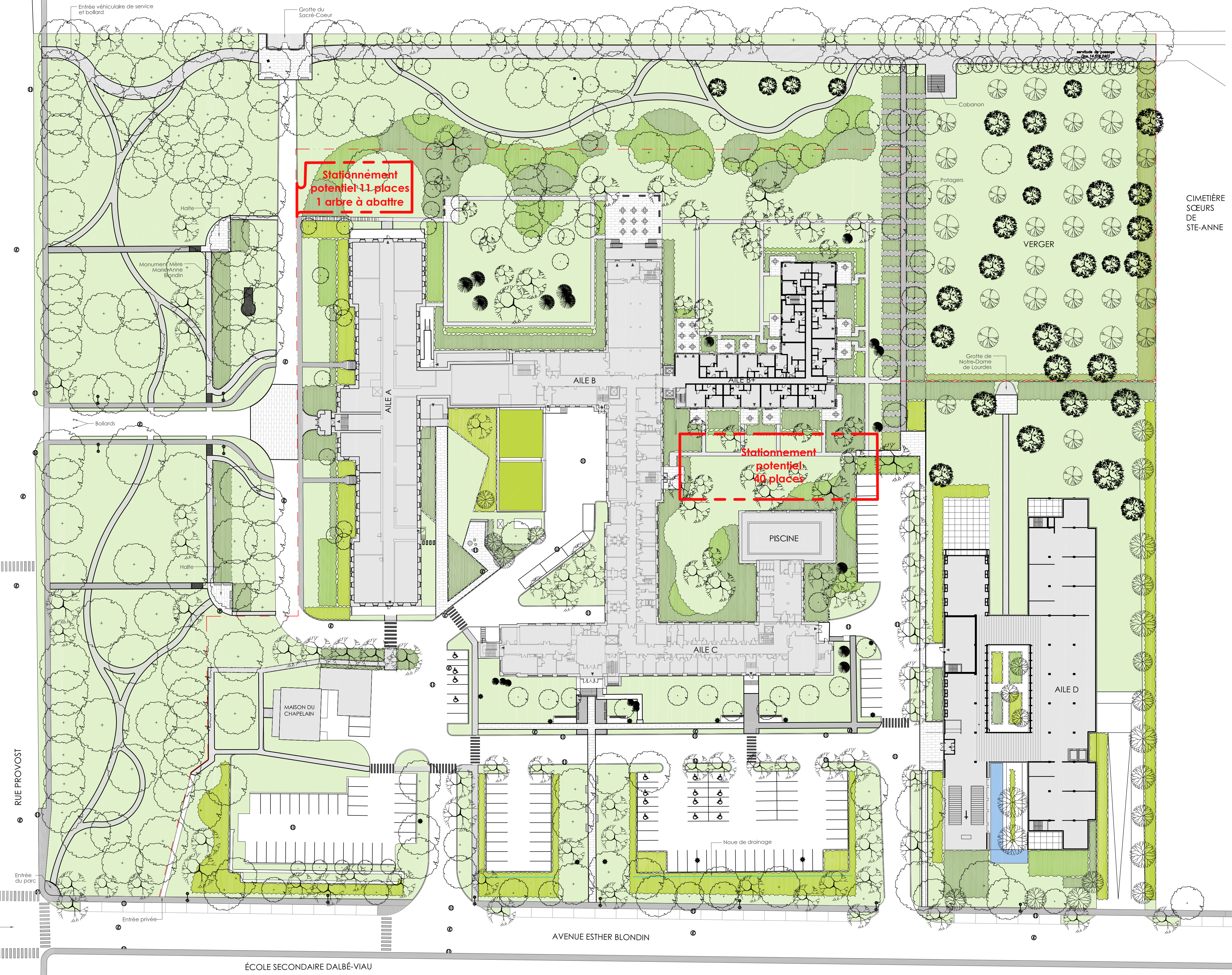

Stationnement potentiel 11 places  
1 arbre à abattre

Stationnement potentiel 40 places

CIMETIÈRE SCEURS DE STE-ANNE

COUR DE L'ÉCOLE PRIMAIRE PHILLIPE-MORIN

ÉCOLE PRIMAIRE PHILLIPE-MORIN

RUE PROVOST

ÉCOLE SECONDAIRE DALBÉ-VIAU

AVENUE ESTHER BLONDIN

PLAN D'AMÉNAGEMENT : STATIONNEMENTS POTENTIELS

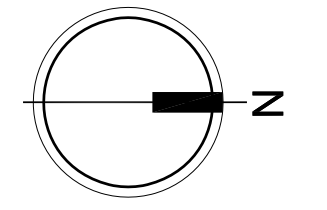

SURFACES DURES

- Pavés
- Poussière de pierre
- Asphalte
- Béton

SURFACES VÉGÉTALES

- Gazon
- Massifs de végétaux variés
- Nœuds

VÉGÉTAUX

- Arbres existants
- Arbres proposés
- Arbres fruitiers existants
- Arbres fruitiers proposés

STRUCTURES

- Bancs
- Lampadaires
- Puits
- Égouts

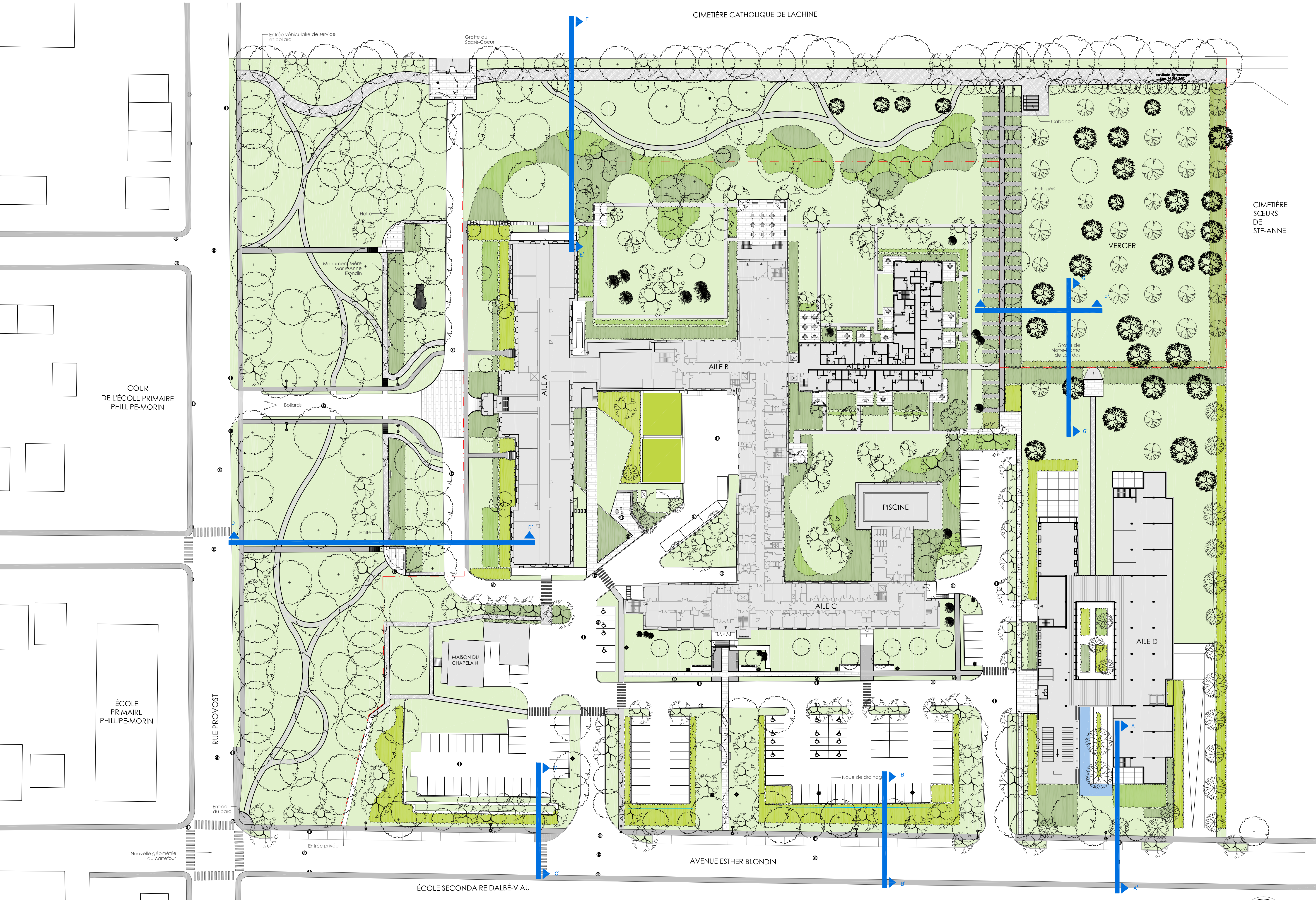

CIMETIÈRE SŒURS DE STE-ANNE

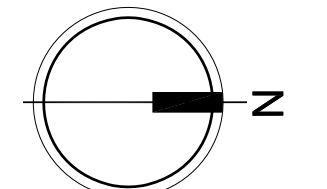

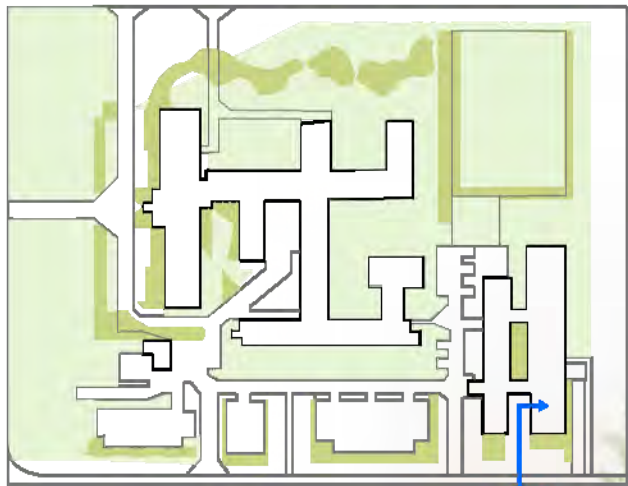

Ⓔ



Aile D

Plantations

Pelouse

Stationnements  
+  
Saillie  
plantée

Rue Esther-Blondin  
Voie partagée  
auto-vélo

7

8

1,5

3

**COUPE AA' - Aile D**

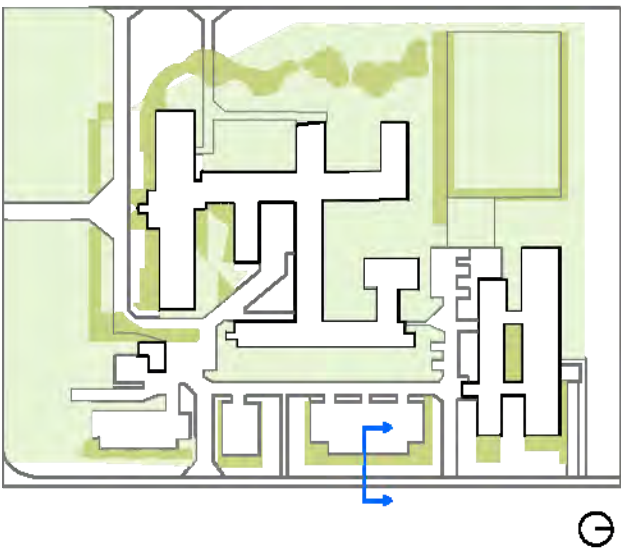

**COUPE BB' - Grand stationnement**



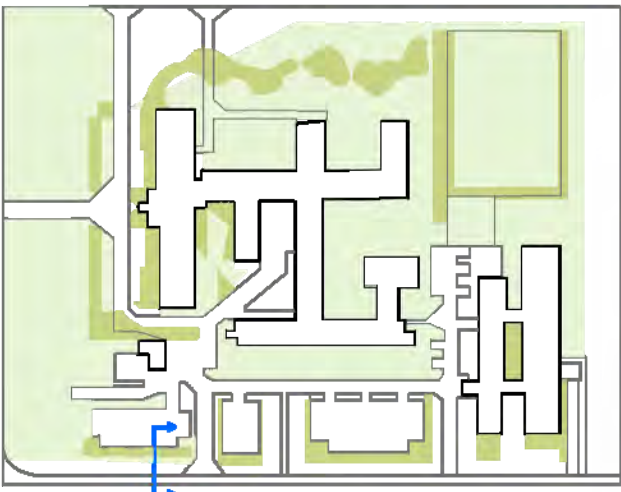

ⓐ



Stationnement

Soutènement existant

Parterre planté

Stationnements + Saillie

Rue Esther-Blondin  
Voie partagée auto-vélo

5,25

4

1,5

3

**COUPE CC' - Stationnement et gradins**

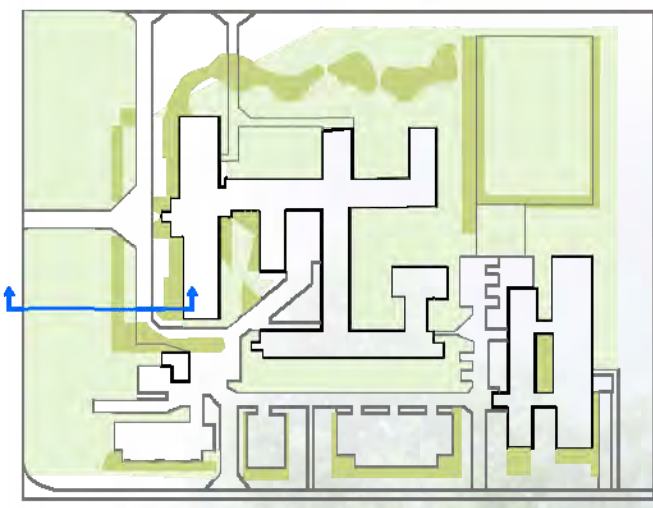

⊙



**COUPE DD' - Parc avant**

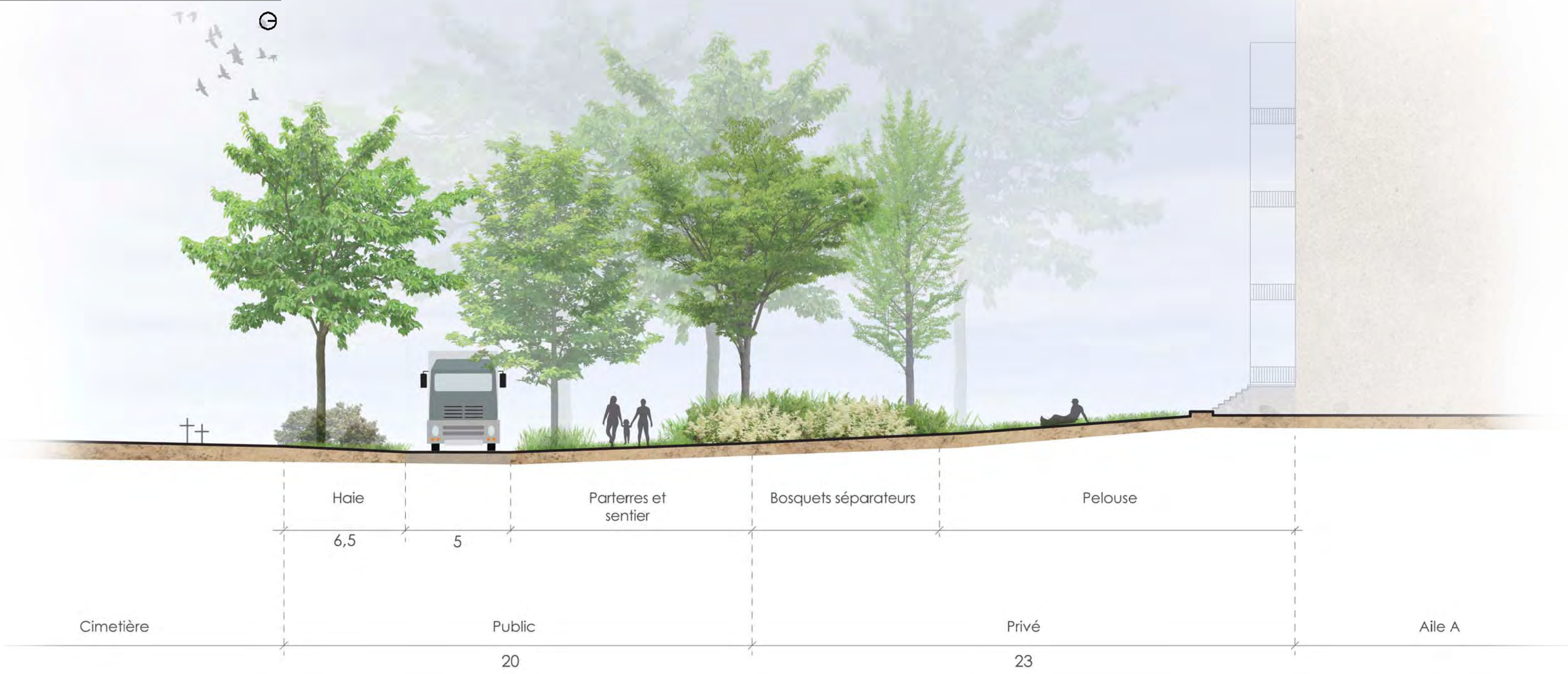
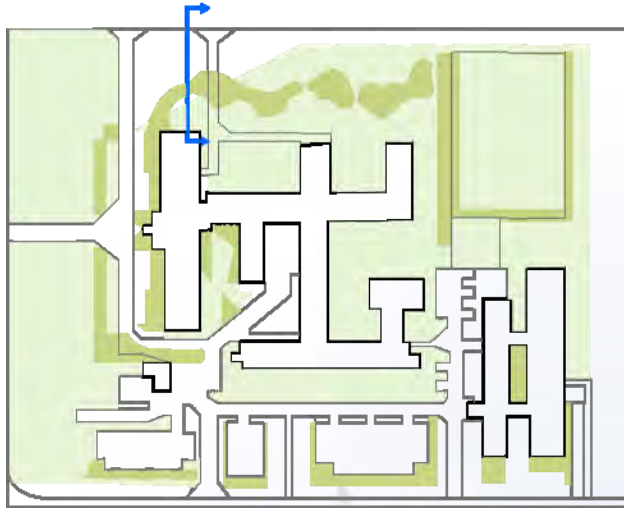

**COUPE EE' - Parc arrière**

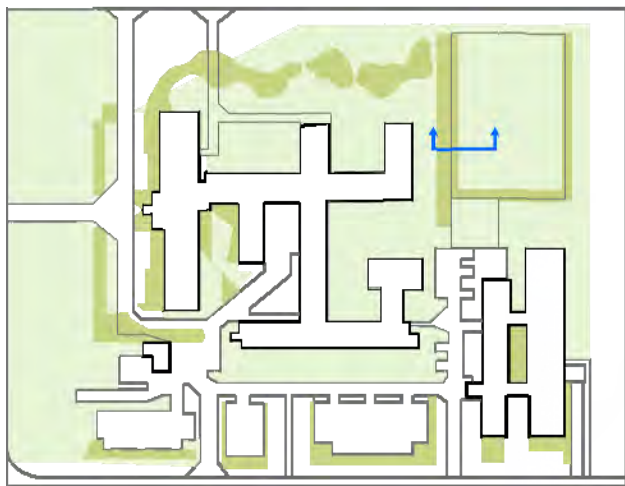

⊖



Pelouse et bosquets

Potagers

Servitude  
Passage

Potagers

Verger

5

2

5

Privé

Public

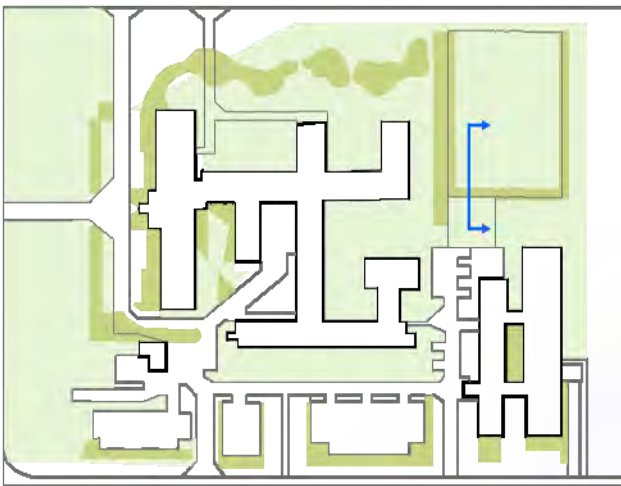

⊖



**COUPE GG' - Grotte Notre-Dame-des-Lourdes**



## NOUVEAUX VÉGÉTAUX : 54 ESPÈCES

### ARBUSTES : 27 espèces

- Acer ginnala
- Amorpha canescens
- Aronia melanocarpa 'Autumn Magic'
- Clethra Alnifolia Ruby spice
- Cephalanthus occidentalis
- Cornus canadensis
- Cornus sericea 'Arctic Fire'
- Hydrangea arborescens 'Annabelle'
- Hypericum kalmianum
- Perovskia atriplicifolia
- Physocarpus opulifolius 'Lemon Candy'
- Rosa 'Alexander Mackenzie'
- Rubus 'Autumn Bliss'
- Rubus fruticosus 'Baby Cakes'
- Ribes 'Captivator'
- Ribes 'Red Lake'
- Ribes rubrum
- Sambucus canadensis
- Spiraea x arguta
- Spiraea betulifolia 'Tor'
- Spiraea japonica 'Little Princess'
- Symphoricarpos albus
- Syringa x hyacinthiflora 'Royal Purple'
- Taxus x media 'Fairview'
- Vaccinium 'Bluecrop'
- Viburnum cassinoides
- Viburnum opulus 'Nanum'

### ARBRES : 11 espèces

- Acer saccharum
- Acer pensylvanicum
- Amelanchier canadensis
- Celtis occidentalis
- Pinus sylvestris
- Pommier Duchesse d'Oldenburg
- Pommier 'Grand Alexandre'
- Pommier Wolf River
- Poirier Summercrisp
- Prunier Petite Soeur de la Mont-Royal
- Prunier Valton

### VIVACES : 16 espèces

- Ajuga reptans
- Athyrium filix-femina
- Astilbe arendsii 'Diamant'
- Carex grayi
- Comptonia peregrina
- Deschampsia caespitosa
- Gaultheria procumbens
- Heuchera 'Berry Timeless'
- Hemerocallis 'Chicago Plum Pudding'
- Hosta 'Golden Tiara'
- Liatris spicata 'Kobold'
- Matricaria recutita
- Melissa officinalis
- parthenocissus tricuspidata
- Sedum specwtabile
- Stachys byzantina

PLANTES MÉDICINALES



GAULTHERIA PROCUMBENS

SOLEIL, MI-OMBRE  
HAUTEUR : 0.15M  
LARGEUR : 0.30M

FLORAISON: 06-07  
ZONE 2



COMPTONIA PEREGRINA

SOLEIL, MI-OMBRE  
HAUTEUR : 1M  
LARGEUR : 1.50M

ZONE 2



HYPERICUM KALMIANUM

SOLEIL  
HAUTEUR : 0.9M  
LARGEUR : 0.9M

ZONE 4



STACHYS BYZANTINA

SOLEIL  
HAUTEUR : 0.4M  
LARGEUR : 0.3M

ZONE 4

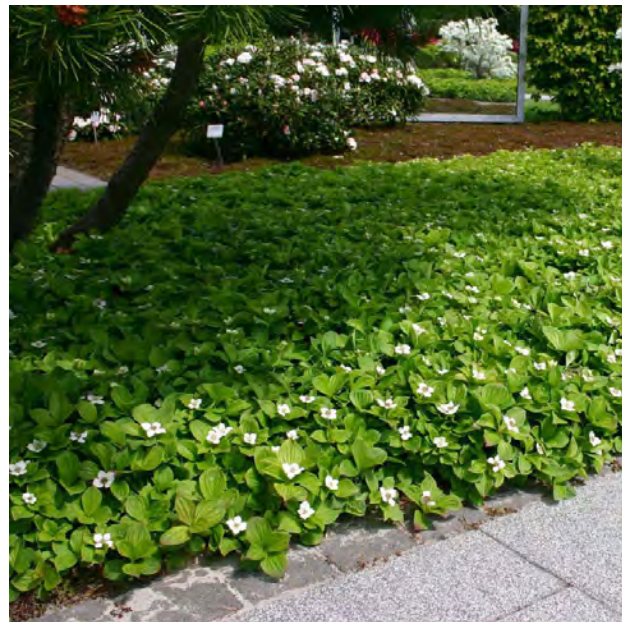

CORNUS CANADENSIS

MI-OMBRE, OMBRE  
HAUTEUR : 0.20M  
LARGEUR : 0.20M

FLORAISON: 05-06  
ZONE 2



SAMBUCUS CANADENSIS

SOLEIL, OMBRE  
HAUTEUR : 3M  
LARGEUR : 2M

ZONE 3



MATRICARIA RECUTITA

SOLEIL  
HAUTEUR : 0.4M  
LARGEUR : 0.3M

ZONE 3



MELISSA OFFICINALIS

SOLEIL, MI-OMBRE  
HAUTEUR : 0.5M  
LARGEUR : 0.5M

ZONE 4

VÉGÉTAUX RESISTANT AU SEL DE DÉGLAÇAGE



ARONIA MELANOCARPA 'AUTUMN MAGIC'

SOLEIL, MI-OMBRE  
HAUTEUR : 1.5M  
LARGEUR : 1.5M

FLORAISON: 05-06  
ZONE 4



CLETHRA ALNIFOLIA RUBY SPICE

SOLEIL, OMBRE  
HAUTEUR : 1M  
LARGEUR : 1.2M

FLORAISON: 07-08-09  
ZONE 4



CAREX GRAYI

SOLEIL, OMBRE  
HAUTEUR : 0.60M  
LARGEUR : 0.50M

FLORAISON: 06  
ZONE 3



HOSTA 'GOLDEN TIARA'

SOLEIL, MI-OMBRE  
HAUTEUR : 0.40M  
LARGEUR : 0.60M

FLORAISON: 07-08  
ZONE 3



CORNUS SERICEA 'ARC-TIC FIRE'

SOLEIL, MI-OMBRE  
HAUTEUR : 1.30M  
LARGEUR : 1.30M

FLORAISON: 06  
ZONE 3



VIBURNUM OPULUS 'NANUM'

SOLEIL, OMBRE  
HAUTEUR : 0.9M  
LARGEUR : 1M

ZONE 2

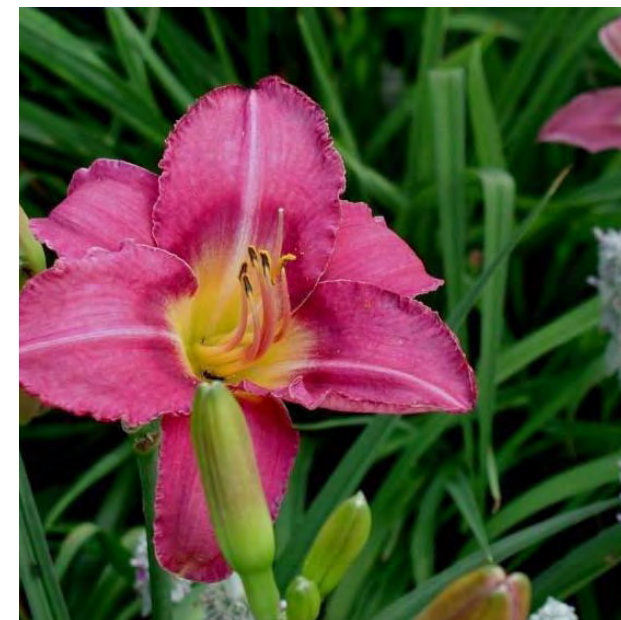

HEMEROCALLIS 'CHICAGO PLUM PUDDING'

SOLEIL, MI-OMBRE  
HAUTEUR : 0.70M  
LARGEUR : 0.70M

FLORAISON: 07-08  
ZONE 3



VIVACES D'OMBRE



CAREX GRAYI

SOLEIL, OMBRE  
HAUTEUR : 0.60M  
LARGEUR :0.50M

FLORAISON: 06  
ZONE 3



ATHYRIUM FILIX-FEMINA

MI-OMBRE, OMBRE  
HAUTEUR : 0.90M  
LARGEUR :0.60M

ZONE 3



AJUGA REPTANS

SOLEIL, MI-OMBRE, OMBRE  
HAUTEUR : 0.30M  
LARGEUR :0.30M

ZONE 3



HEUCHERA 'BERRY TIMELESS'

MI-OMBRE, OMBRE  
HAUTEUR : 0.50M  
LARGEUR :0.60M

FLORAISON: 06-07-08-09  
ZONE 4



PARTHENOCISSUS TRICUSPIDATA

SOLEIL, OMBRE  
HAUTEUR : 6M  
LARGEUR :3M

FLORAISON: 06  
ZONE 5

VIVACES MI-OMBRE



HEMEROCALLIS 'CHICAGO PLUM  
PUDDING'

SOLEIL, MI-OMBRE  
HAUTEUR : 0.70M  
LARGEUR :0.70M

FLORAISON: 07-08  
ZONE 3



DESCHAMPSIA CAESPITOSA

SOLEIL, MI-OMBRE  
HAUTEUR : 1M  
LARGEUR :1M

ZONE 4

VIVACES SOLEIL



PEROVSKIA ATRIPLICIFOLIA

SOLEIL  
HAUTEUR : 1M  
LARGEUR :0.90M

FLORAISON: 08-09-10  
ZONE 4



LIATRIS SPICATA 'KOBOLD'

SOLEIL, MI-OMBRE  
HAUTEUR : 0.50M  
LARGEUR :0.40M

FLORAISON: 07-08-09  
ZONE 3



SEDUM SPECTABILE

SOLEIL, MI-OMBRE  
HAUTEUR : 0.50M  
LARGEUR :0.50M

FLORAISON: 08-09-10  
ZONE 3



ASTILBE ARENDSII 'DIAMANT'

SOLEIL, MI-OMBRE  
HAUTEUR : 0.80M  
LARGEUR :0.50M

FLORAISON: 07-08  
ZONE 3



HOSTA 'GOLDEN TIARA'

SOLEIL, MI-OMBRE  
HAUTEUR : 0.40M  
LARGEUR :0.60M

FLORAISON: 07-08  
ZONE 3



ARBUSTES MI-OMBRE



CORNUS SERICEA 'ARCTIC FIRE'

SOLEIL, MI-OMBRE  
HAUTEUR : 1.30M  
LARGEUR :1.30M

FLORAISON: 06  
ZONE 3



SPIRAEA BETULIFOLIA 'TOR'

SOLEIL, MI-OMBRE  
HAUTEUR : 0.70M  
LARGEUR :0.70M

FLORAISON: 05-06  
ZONE 4



SYRINGA X HYACINTHIFLORA 'ROYAL PURPLE'

SOLEIL, MI-OMBRE  
HAUTEUR : 3M  
LARGEUR :2.5M

FLORAISON: 05-06  
ZONE 3



SYMPHORICARPOS ALBUS

SOLEIL, MI-OMBRE  
HAUTEUR : 1M  
LARGEUR :1M

FLORAISON: 06-07-08-09  
ZONE 2B



SPIRAEA X ARGUTA

SOLEIL, MI-OMBRE  
HAUTEUR : 1.50  
LARGEUR :1.50

FLORAISON: 04-05  
ZONE 4



ARONIA MELANOCARPA 'AUTUMN MAGIC'

SOLEIL, MI-OMBRE  
HAUTEUR : 1.5M  
LARGEUR :1.5M

FLORAISON: 05-06  
ZONE 4



HYDRANGEA ARBORESCENS 'ANNABELLE'

SOLEIL, MI-OMBRE  
HAUTEUR : 1.20  
LARGEUR :1.50

FLORAISON: 07-08-09  
ZONE 3



ACER GINNALA

SOLEIL, MI-OMBRE  
HAUTEUR : 5M  
LARGEUR :4M

FLORAISON: 03-04  
ZONE 2B

ARBUSTES SOLEIL



PHYSOCARPUS OPULIFOLIUS 'LEMON CANDY'

SOLEIL, MI-OMBRE, OMBRE  
HAUTEUR : 0.90M  
LARGEUR : 0.90M  
FLORAISON: 05  
ZONE 3B



SPIRAEA JAPONICA 'LITTLE PRINCESS'

SOLEIL, MI-OMBRE  
HAUTEUR : 0.70M  
LARGEUR : 0.70M  
FLORAISON: 07-08  
ZONE 3



ROSA 'ALEXANDER MACKENZIE'

SOLEIL, MI-OMBRE  
HAUTEUR : 1.70M  
LARGEUR : 1.20M  
FLORAISON: 06-07-08-09  
ZONE 4



AMORPHA CANESCENS

SOLEIL, MI-OMBRE  
HAUTEUR : 0.90M  
LARGEUR : 0.90M  
FLORAISON: 06-07  
ZONE 3



ACER GINNALA

SOLEIL, MI-OMBRE  
HAUTEUR : 5M  
LARGEUR : 4M  
FLORAISON: 03-04  
ZONE 2B

ARBUSTES FRUITIERS



RIBES 'CAPTOR'

SOLEIL, MI-OMBRE, OMBRE  
HAUTEUR : 1M  
LARGEUR : 1M

ZONE 3



VACCINIUM 'BLUECROP'

SOLEIL, MI-OMBRE  
HAUTEUR : 1.5M  
LARGEUR : 1.5M

ZONE 5



RUBUS 'AUTUMN BLISS'

SOLEIL  
HAUTEUR : 1.5M  
LARGEUR : 0.5M

ZONE 3

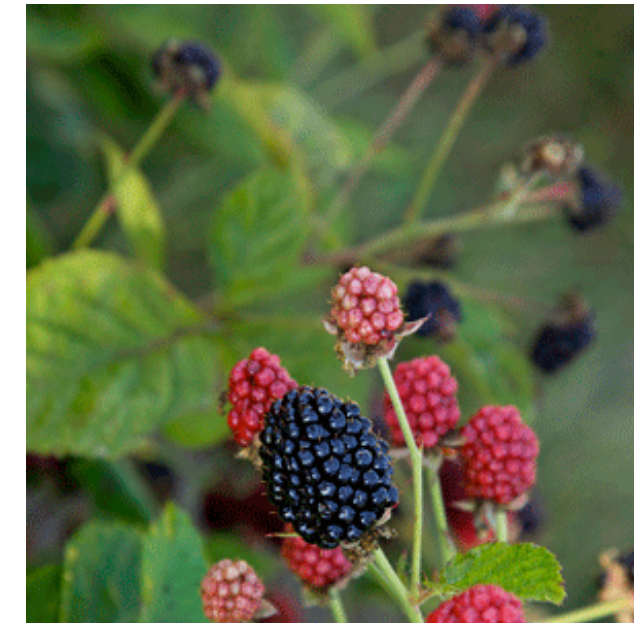

RUBUS FRUTICOSUS 'BABY CAKES'

SOLEIL, MI-OMBRE  
HAUTEUR : 1M  
LARGEUR : 1M

FLORAISON: 05-06

ZONE 4



RIBES 'RED LAKE'

SOLEIL, MI-OMBRE  
HAUTEUR : 1.20M  
LARGEUR : 1M

ZONE 3



RIBES RUBRUM

SOLEIL, MI-OMBRE  
HAUTEUR : 1.50  
LARGEUR : 1.50

FLORAISON: 05-06

ZONE 2

ARBRES FRUITIERS



POMMIER 'GRAND ALEXANDRE'

SOLEIL  
HAUTEUR :6M  
LARGEUR :8M

FLORAISON: 05  
FRUCTIFICATION:09-10  
ZONE 4



POMMIER WOLF RIVER

SOLEIL  
HAUTEUR : 7M  
LARGEUR :9M

FLORAISON: 05  
FRUCTIFICATION: 10  
ZONE 3



PRUNIER VALTON

SOLEIL  
HAUTEUR :6M  
LARGEUR :6M

FRUCTIFICATION:10  
ZONE 3



POMMIER DUCHESSE D'OLDENBURG

SOLEIL  
HAUTEUR : 7M  
LARGEUR :9M

FLORAISON: 05  
FRUCTIFICATION: 08-09  
ZONE 3



POIRIER SUMMERCRISS

SOLEIL  
HAUTEUR :5M  
LARGEUR :6M

FLORAISON: 05  
FRUCTIFICATION:08  
ZONE 4



PRUNIER PETITE SOEUR DE LA MONT-ROYAL

SOLEIL  
HAUTEUR :6M  
LARGEUR :6M

FLORAISON: 05  
FRUCTIFICATION:08  
ZONE 4

ARBRES SOLEIL



CELTIS OCCIDENTALIS

SOLEIL  
HAUTEUR :15M  
LARGEUR :8M

FLORAISON: 05-06  
ZONE 3B



PINUS SYLVESTRIS

SOLEIL  
HAUTEUR :18M  
LARGEUR :8M

ZONE 2B

ARBRES MI-OMBRE / OMBRE

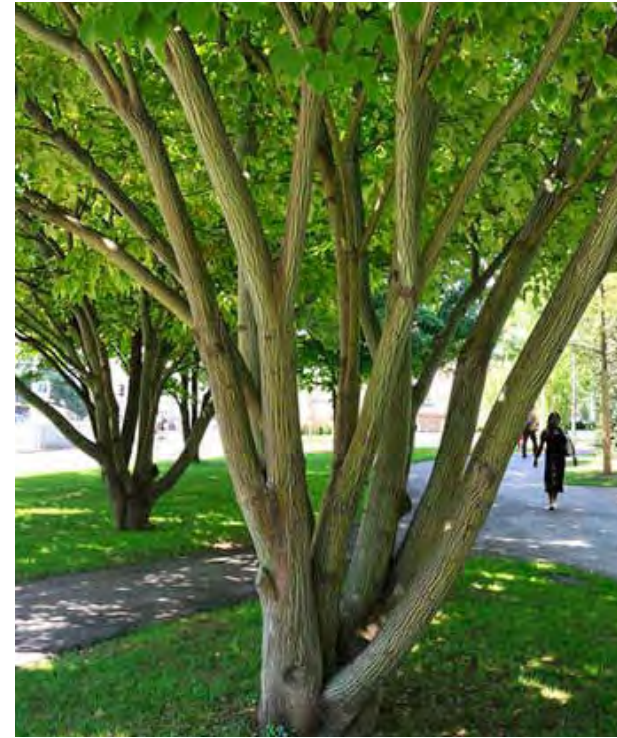

ACER PENSYLVANICUM

MI-OMBRE, OMBRE  
HAUTEUR :10M  
LARGEUR :6M

FLORAISON: 05  
ZONE 2

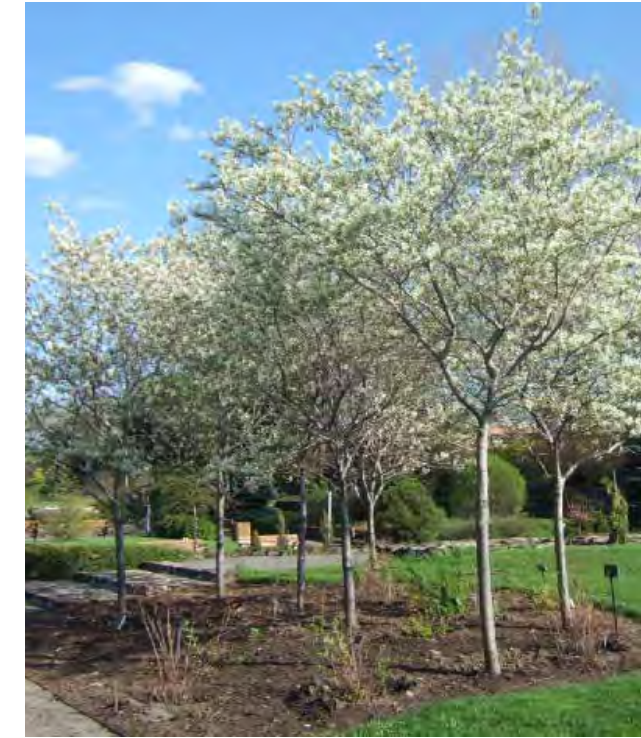

AMELANCHIER CANADENSIS

SOLEIL, MI-OMBRE  
HAUTEUR : 6M  
LARGEUR :3M

ZONE 4



ACER SACCHARUM

SOLEIL  
HAUTEUR :30M  
LARGEUR :15M

FLORAISON: 04-05  
ZONE 4



STATIONNEMENT  
STRATE ARBUSTE



SPIRAEA X ARGUTA

SOLEIL, MI-OMBRE  
HAUTEUR : 1.50  
LARGEUR :1.50

FLORAISON: 04-05  
ZONE 4



ARONIA MELANOCARPA 'AUTUMN MAGIC'

SOLEIL, MI-OMBRE  
HAUTEUR : 1.5M  
LARGEUR :1.5M

FLORAISON: 05-06  
ZONE 4

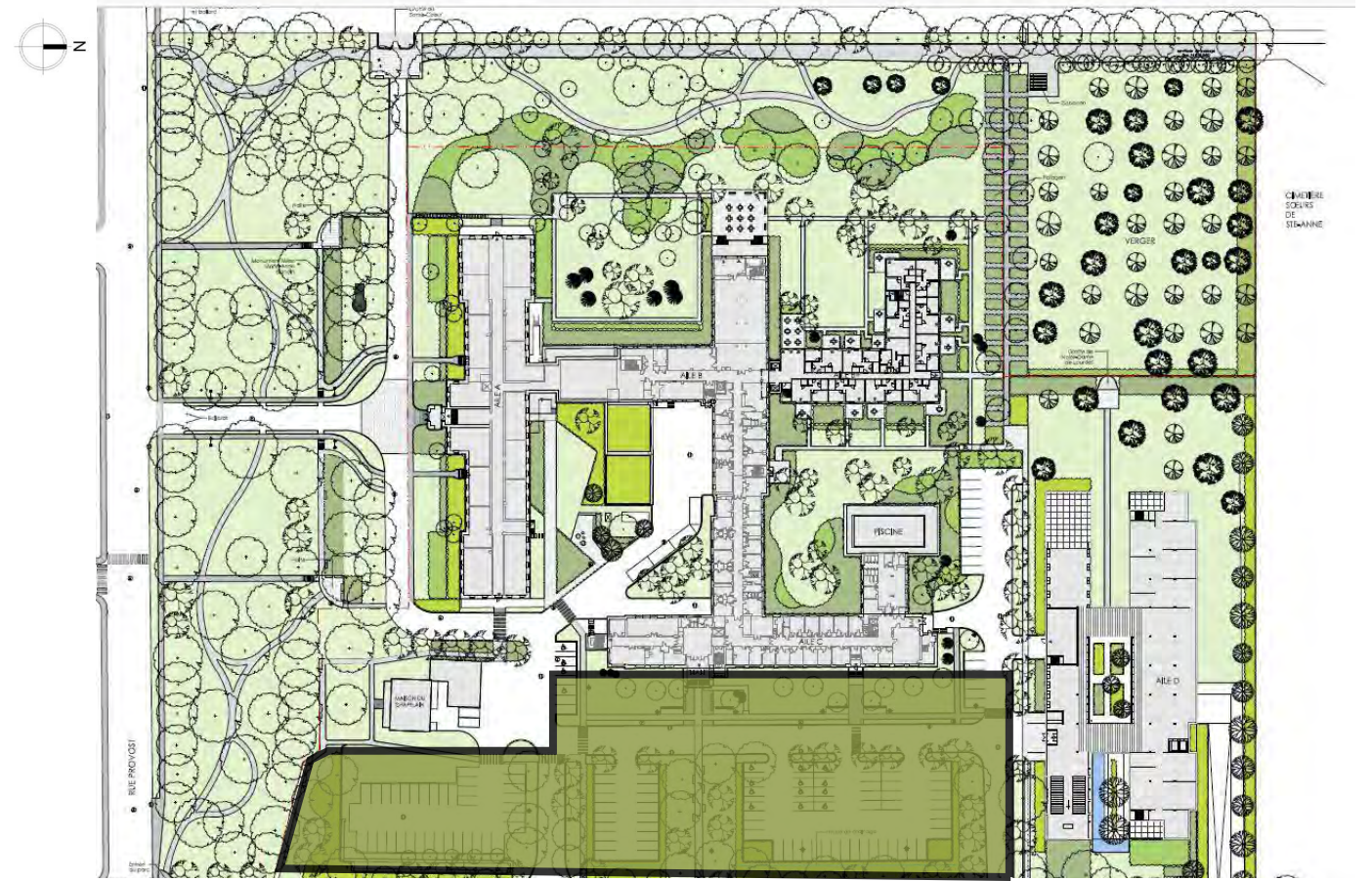

VIBURNUM OPULUS  
'NANUM'

SOLEIL, OMBRE  
HAUTEUR :0.9M  
LARGEUR :1M

ZONE 2



CLETHRA ALNIFOLIA RUBY SPICE

SOLEIL, OMBRE  
HAUTEUR : 1M  
LARGEUR :1.2M

FLORAISON: 07-08-09  
ZONE 4



SPIRAEA BETULIFOLIA 'TOR'

SOLEIL, MI-OMBRE  
HAUTEUR : 0.70M  
LARGEUR :0.70M

FLORAISON: 05-06  
ZONE 4



CORNUS SERICEA 'ARC-  
TIC FIRE'

SOLEIL, MI-OMBRE  
HAUTEUR : 1.30M  
LARGEUR :1.30M

FLORAISON: 06  
ZONE 3

STATIONNEMENT  
VIVACES



DESCHAMPسيا CAESPITOSA

SOLEIL, MI-OMBRE  
HAUTEUR : 1M  
LARGEUR :1M

ZONE 4



SEDUM SPECTABILE

SOLEIL, MI-OMBRE  
HAUTEUR : 0.50M  
LARGEUR :0.50M

FLORAISON: 08-09-10

ZONE 3

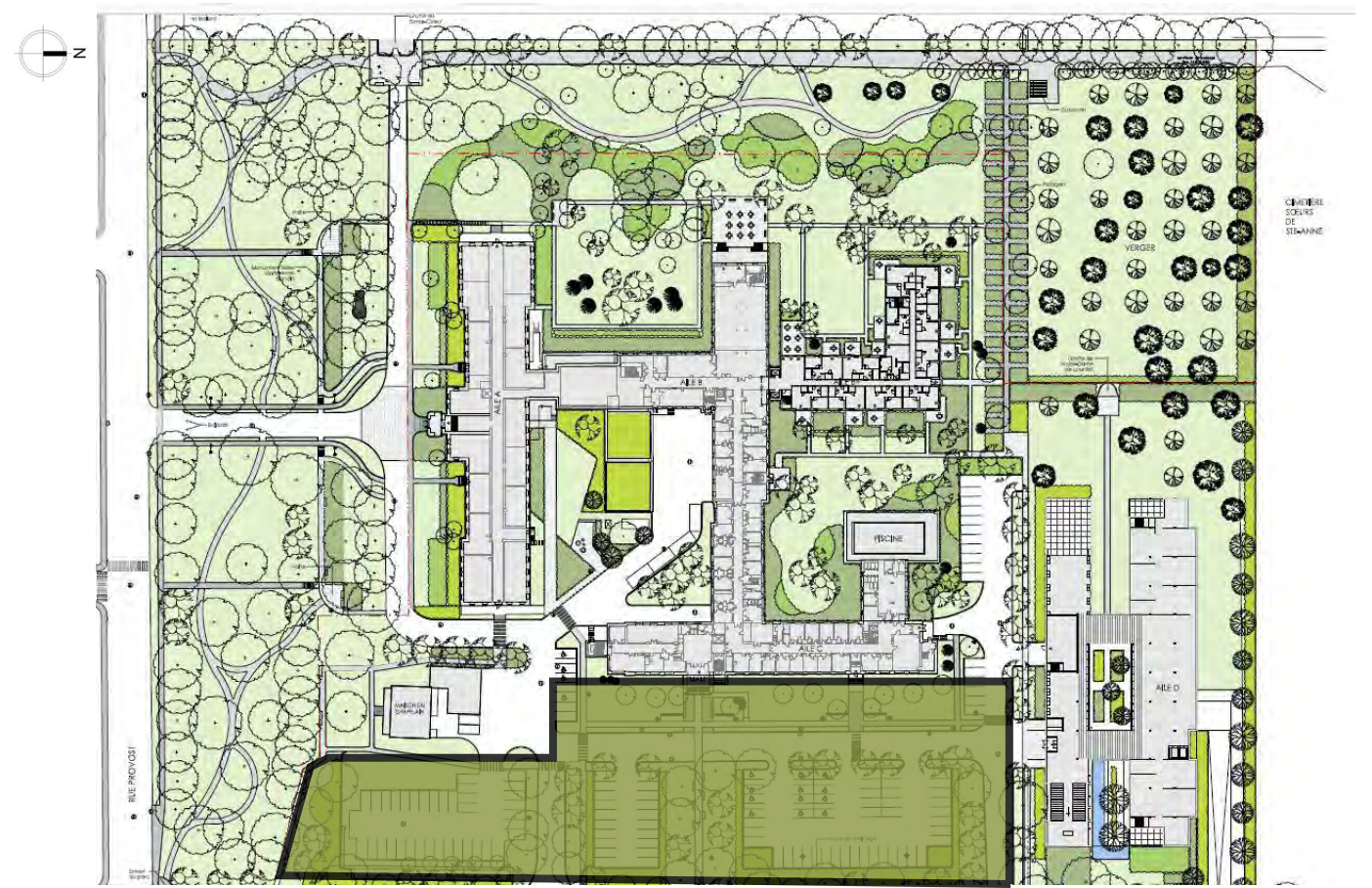

HEMEROCALLIS 'CHICAGO PLUM  
PUDDING'

SOLEIL, MI-OMBRE  
HAUTEUR : 0.70M  
LARGEUR :0.70M

FLORAISON: 07-08

ZONE 3



PEROVSKIA ATRIPLICIFOLIA

SOLEIL  
HAUTEUR : 1M  
LARGEUR :0.90M

FLORAISON: 08-09-10

ZONE 4



CAREX GRAYI

SOLEIL, OMBRE  
HAUTEUR : 0.60M  
LARGEUR :0.50M

FLORAISON: 06

ZONE 3



PARTHENOCISSUS TRICUSPIDATA

SOLEIL, OMBRE  
HAUTEUR : 6M  
LARGEUR :3M

FLORAISON: 06

ZONE 5

STATIONNEMENT  
STRATE ARBORÉE



CELTIS OCCIDENTALIS

SOLEIL  
HAUTEUR :15M  
LARGEUR :8M

FLORAISON: 05-06  
ZONE 3B



PINUS SYLVESTRIS

SOLEIL  
HAUTEUR :18M  
LARGEUR :8M

ZONE 2B

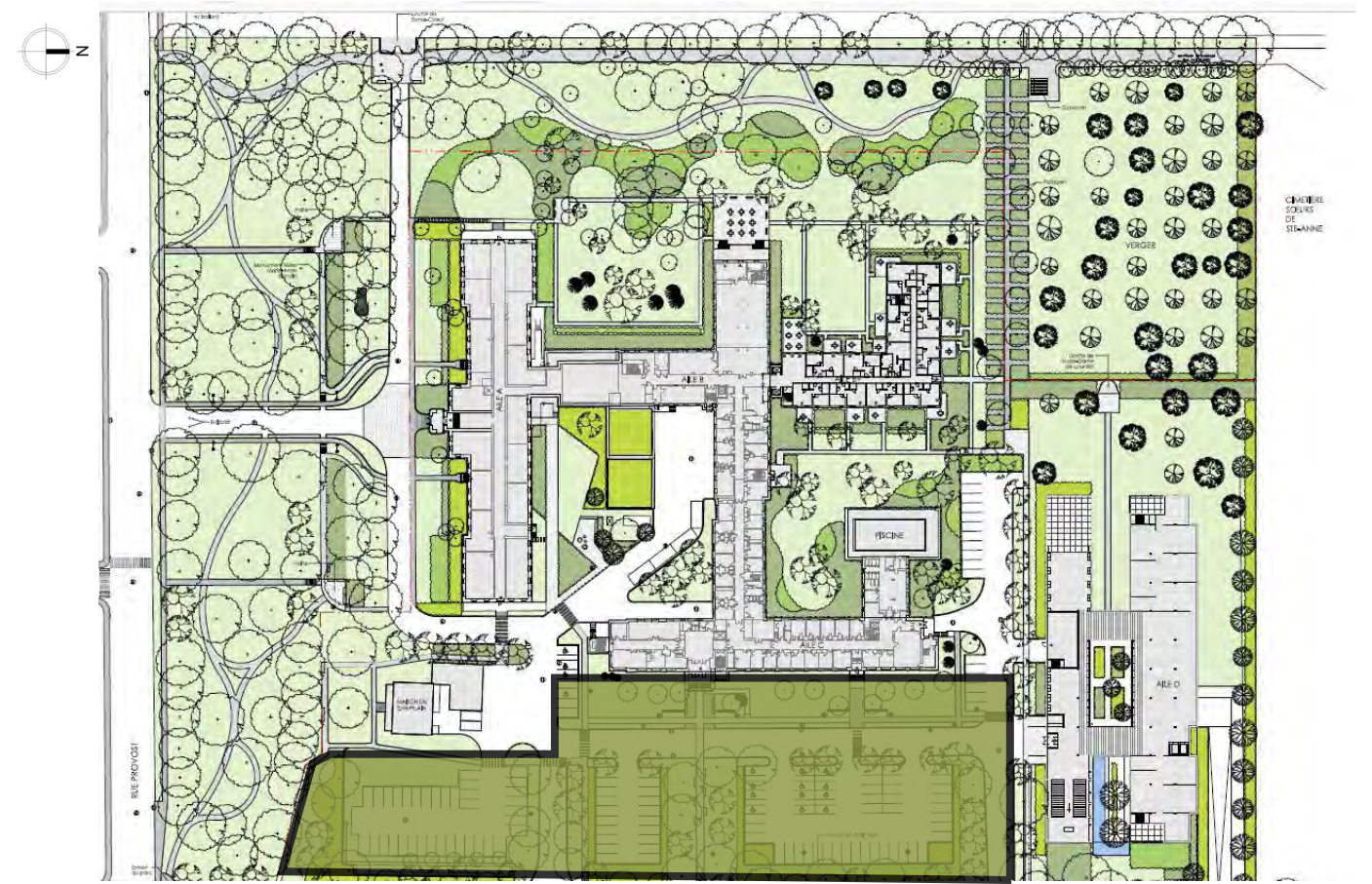

PARC PRIVÉ  
STRATE ARBUSTE



SPIRAEA X ARGUTA

SOLEIL, MI-OMBRE  
HAUTEUR : 1.50  
LARGEUR :1.50

FLORAISON: 04-05  
ZONE 4



PHYSOCARPUS OPULIFOLIUS 'LEMON  
CANDY'

SOLEIL, MI-OMBRE, OMBRE  
HAUTEUR : 0.90M  
LARGEUR :0.90M

FLORAISON: 05  
ZONE 3B

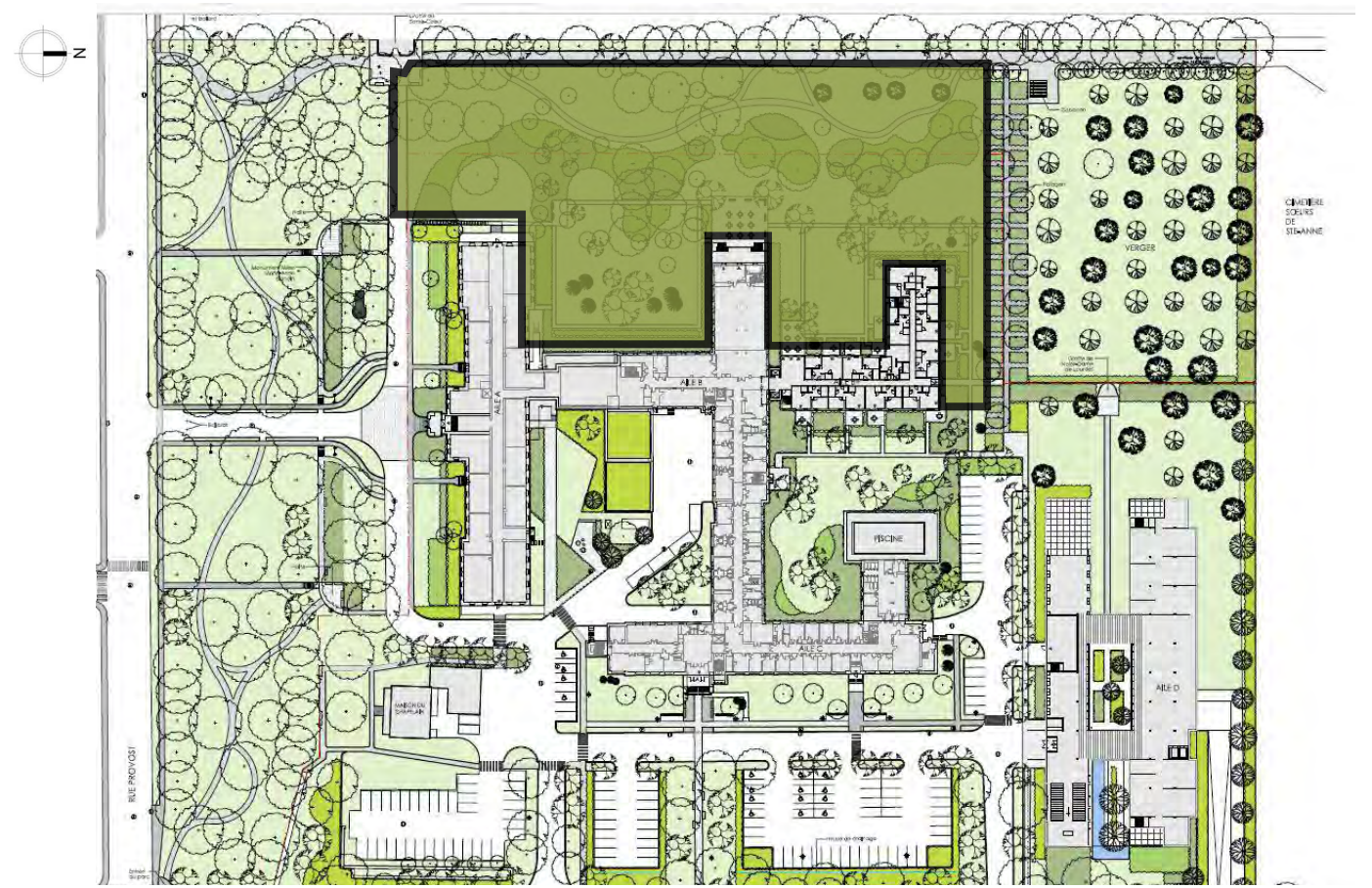

CEPHALANTHUS OCCIDENTALIS

SOLEIL, MI-OMBRE, OMBRE  
HAUTEUR : 2M  
LARGEUR :3M

FLORAISON: 07-08  
ZONE 4



CORNUS SERICEA 'ARC-  
TIC FIRE'

SOLEIL, MI-OMBRE  
HAUTEUR : 1.30M  
LARGEUR :1.30M

FLORAISON: 06  
ZONE 3



SPIRAEA JAPONICA 'LITTLE PRINCESS'

SOLEIL, MI-OMBRE  
HAUTEUR : 0.70M  
LARGEUR :0.70M

FLORAISON: 07-08  
ZONE 3



SYRINGA X HYACINTHIFLORA 'ROYAL PURPLE'

SOLEIL, MI-OMBRE  
HAUTEUR : 3M  
LARGEUR :2.5M

FLORAISON: 05-06  
ZONE 3

PARC PRIVÉ  
VIVACES



AJUGA REPTANS

SOLEIL, MI-OMBRE, OMBRE  
HAUTEUR : 0.30M  
LARGEUR : 0.30M

ZONE 3



CAREX GRAYI

SOLEIL, OMBRE  
HAUTEUR : 0.60M  
LARGEUR : 0.50M

FLORAISON: 06

ZONE 3

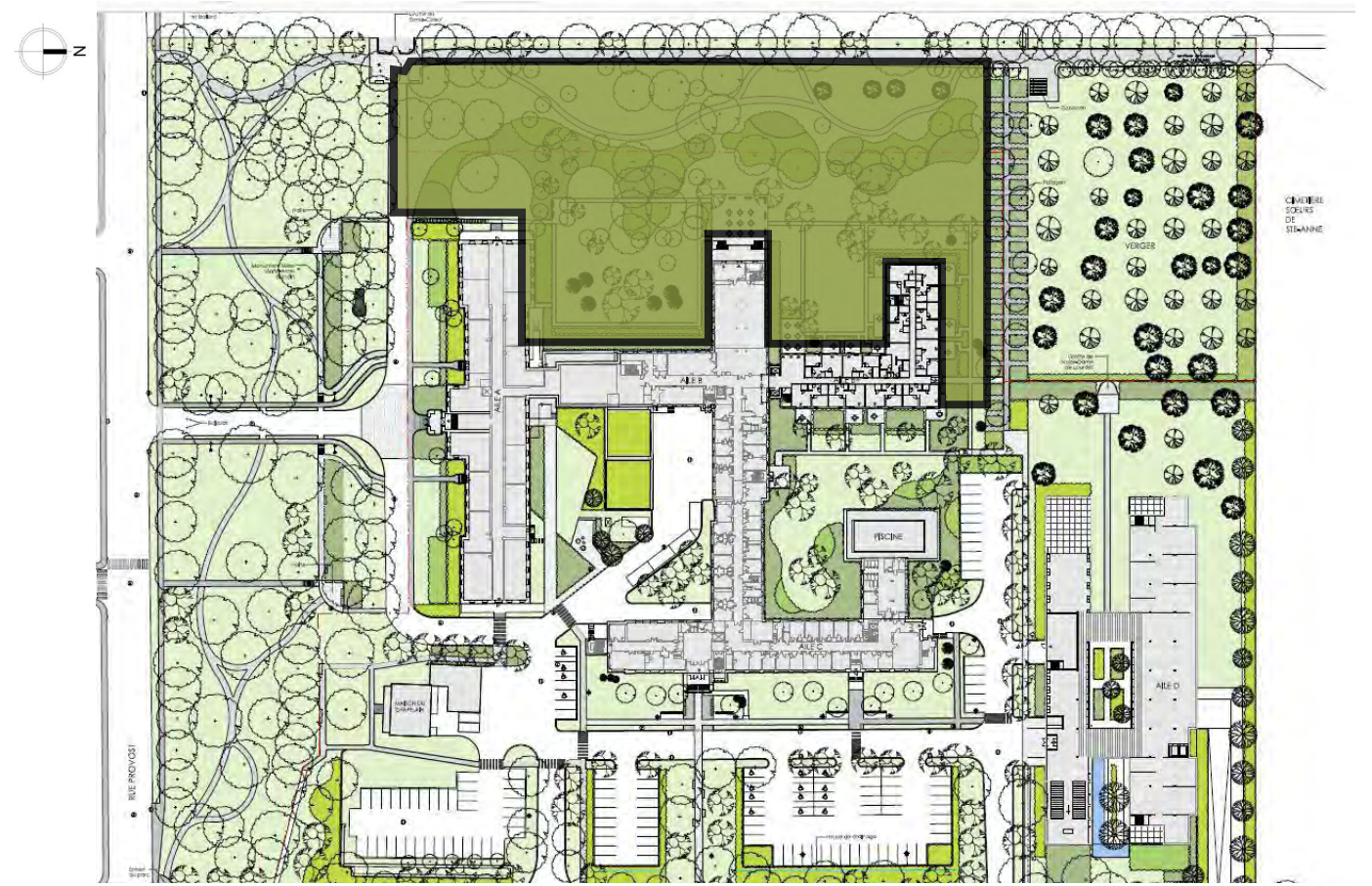

PEROVSKIA ATRIPLICIFOLIA

SOLEIL  
HAUTEUR : 1M  
LARGEUR : 0.90M

FLORAISON: 08-09-10

ZONE 4



LIATRIS SPICATA 'KOBOLD'

SOLEIL, MI-OMBRE  
HAUTEUR : 0.50M  
LARGEUR : 0.40M

FLORAISON: 07-08-09

ZONE 3



DESCHAMPSIA CAESPITOSA

SOLEIL, MI-OMBRE  
HAUTEUR : 1M  
LARGEUR : 1M

ZONE 4



ASTILBE ARENDSII 'DIAMANT'

SOLEIL, MI-OMBRE  
HAUTEUR : 0.80M  
LARGEUR : 0.50M

FLORAISON: 07-08

ZONE 3

PARC PRIVÉ  
STRATE ARBORÉE



ACER SACCHARUM

SOLEIL  
HAUTEUR :30M  
LARGEUR :15M

FLORAISON: 04-05  
ZONE 4



PINUS SYLVESTRIS

SOLEIL  
HAUTEUR :18M  
LARGEUR :8M

ZONE 2B

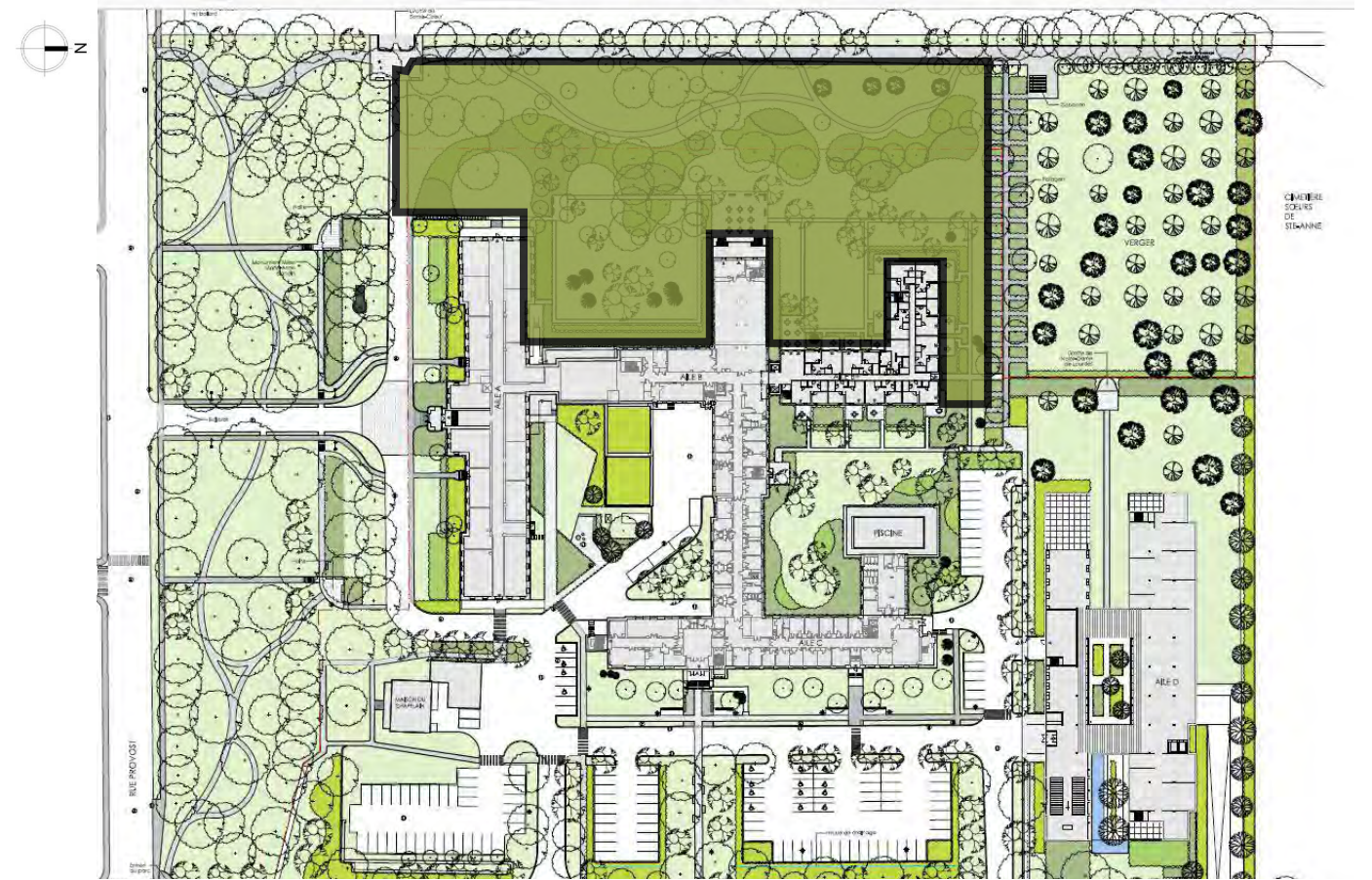

PARC PUBLIC  
STRATE ARBUSTE



CORNUS SERICEA 'ARC-TIC FIRE'

SOLEIL, MI-OMBRE  
HAUTEUR : 1.30M  
LARGEUR :1.30M

FLORAISON: 06  
ZONE 3



PHYSOCARPUS OPULIFOLIUS 'LEMON CANDY'

SOLEIL, MI-OMBRE, OMBRE  
HAUTEUR : 0.90M  
LARGEUR :0.90M

FLORAISON: 05  
ZONE 3B

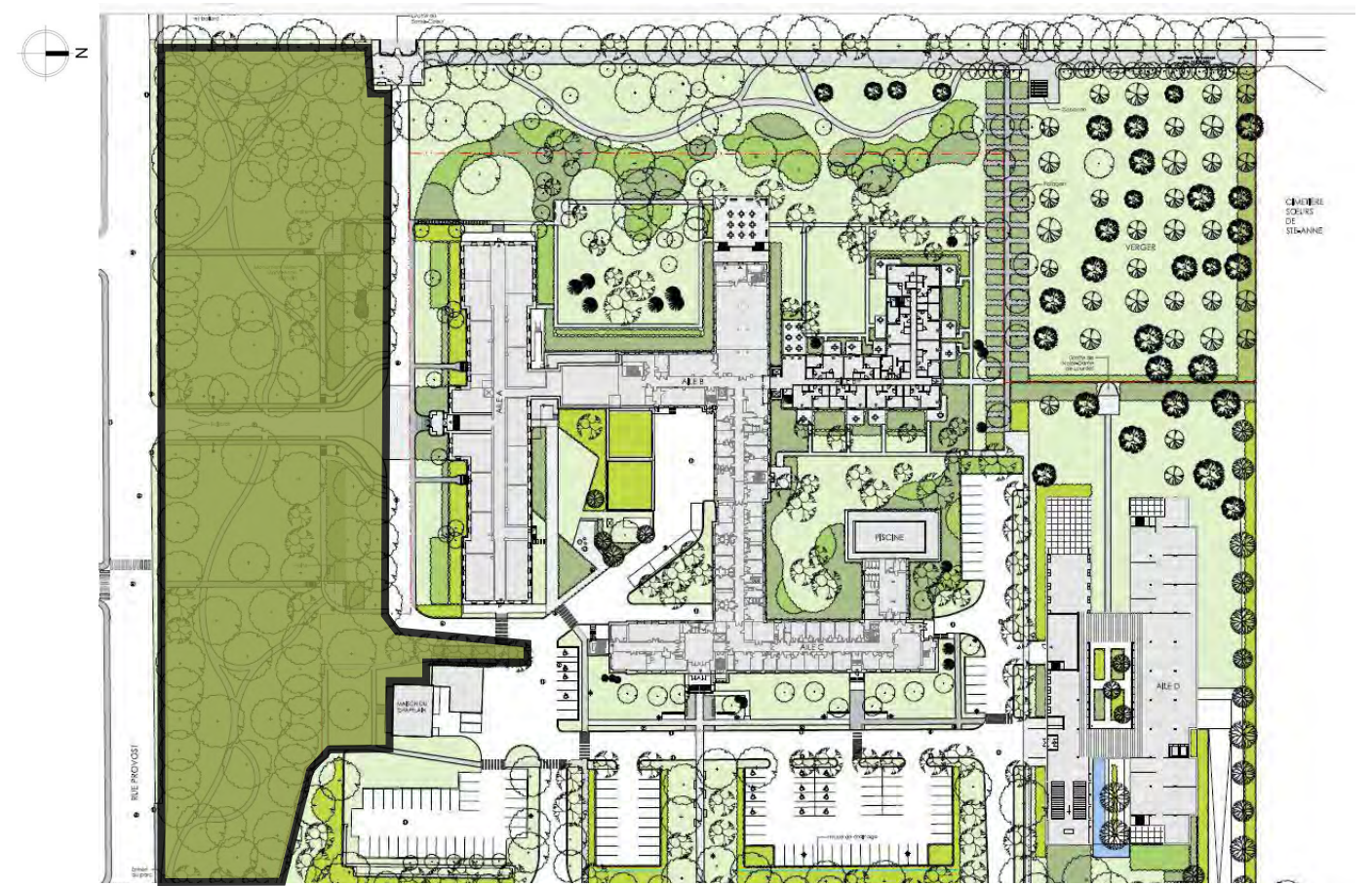

AMORPHA CANESCENS

SOLEIL, MI-OMBRE  
HAUTEUR : 0.90M  
LARGEUR :0.90M

FLORAISON: 06-07  
ZONE 3



VIBURNUM OPULUS 'NANUM'

SOLEIL, OMBRE  
HAUTEUR :0.9M  
LARGEUR :1M

ZONE 2

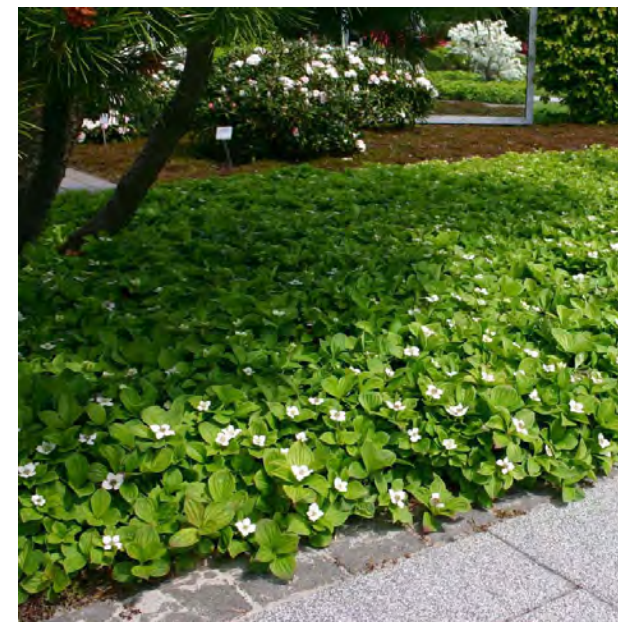

CORNUS CANADENSIS

MI-OMBRE, OMBRE  
HAUTEUR : 0.20M  
LARGEUR : 0.20M

FLORAISON: 05-06  
ZONE 2



SYMPHORICARPOS ALBUS

SOLEIL, MI-OMBRE  
HAUTEUR : 1M  
LARGEUR :1M

FLORAISON: 06-07-08-09  
ZONE 2B

PARC PUBLIC  
VIVACES



AJUGA REPTANS

SOLEIL, MI-OMBRE, OMBRE    FLORAISON: 05-06  
HAUTEUR : 0.30M  
LARGEUR :0.30M                      ZONE 3



ATHYRIUM FILIX-FEMINA

MI-OMBRE, OMBRE  
HAUTEUR : 0.90M  
LARGEUR :0.60M                      ZONE 3

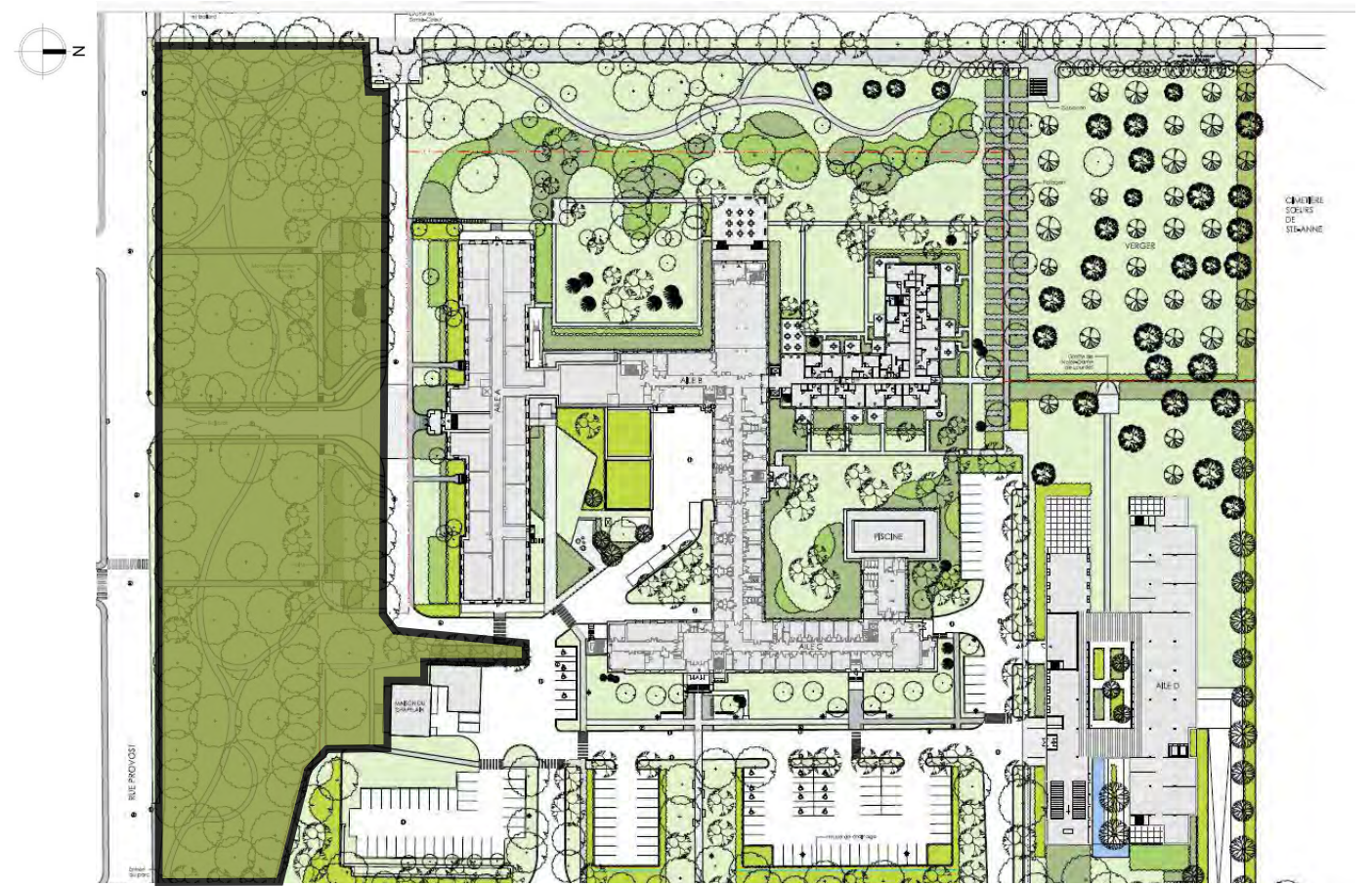

CAREX GRAYI

SOLEIL, MI-OMBRE                      FLORAISON: 06  
HAUTEUR : 0.60M  
LARGEUR :0.50M                      ZONE 3



HEUCHERA 'BERRY TIMELESS'

MI-OMBRE, OMBRE                      FLORAISON: 06-07-08-09  
HAUTEUR : 0.50M  
LARGEUR :0.60M                      ZONE 4



LIATRIS SPICATA 'KOBOLD'

SOLEIL, MI-OMBRE                      FLORAISON: 07-08-09  
HAUTEUR : 0.50M  
LARGEUR :0.40M                      ZONE 3



DESCHAMPSIA CAESPITOSA

SOLEIL, MI-OMBRE  
HAUTEUR : 1M  
LARGEUR :1M                      ZONE 4



PARC PUBLIC  
STRATE ARBORÉE



ACER PENSYLVANICUM

MI-OMBRE, OMBRE  
HAUTEUR :10M  
LARGEUR :6M

FLORAISON: 05  
ZONE 2



ACER SACCHARUM

SOLEIL  
HAUTEUR :30M  
LARGEUR :15M

FLORAISON: 04-05  
ZONE 4

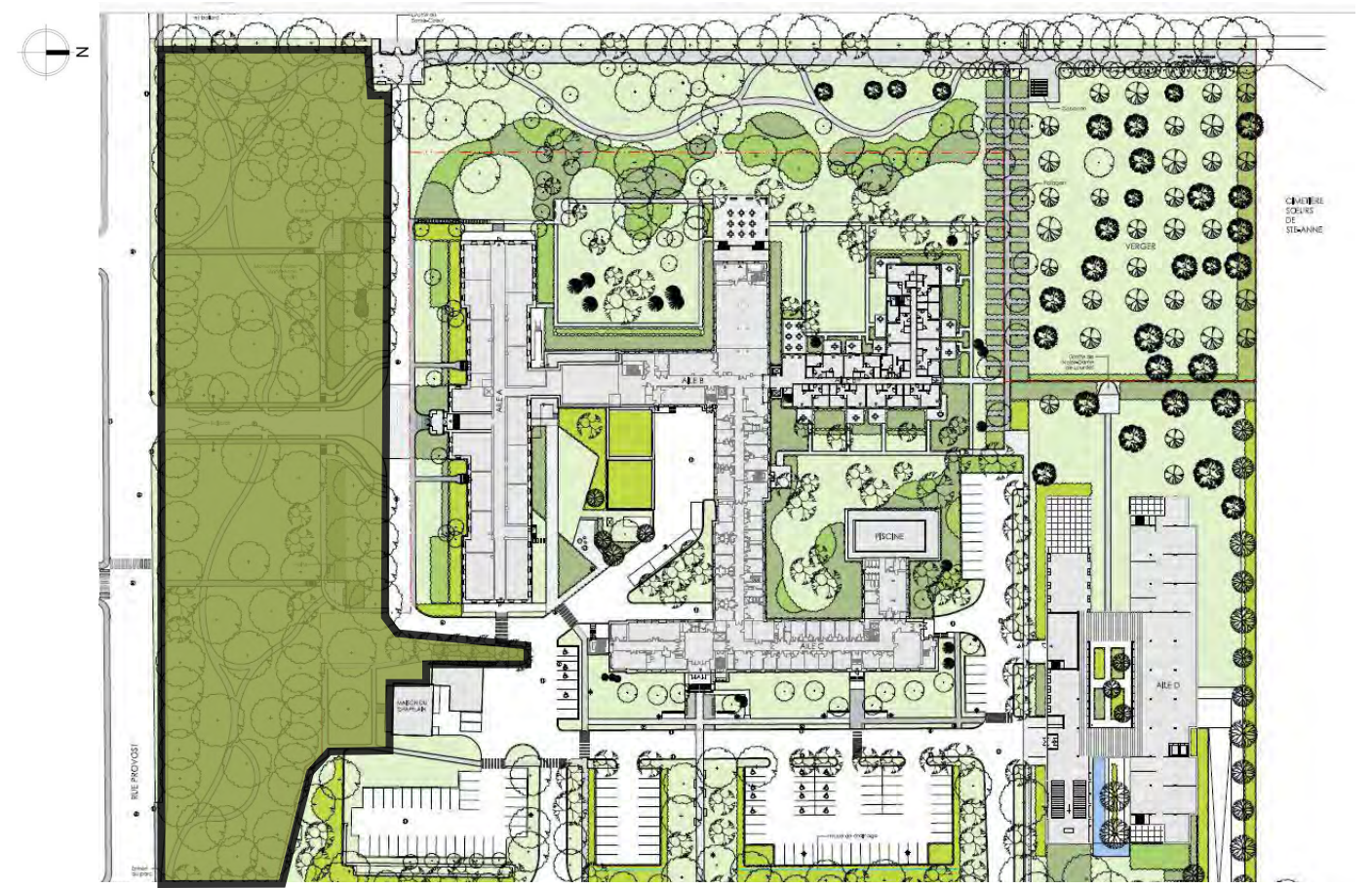

VERGER PUBLIC  
STRATE ARBUSTE



RIBES 'CAPTORATOR'

SOLEIL, MI-OMBRE, OMBRE  
HAUTEUR : 1M  
LARGEUR : 1M

ZONE 3



VACCINIUM 'BLUECROP'

SOLEIL, MI-OMBRE  
HAUTEUR : 1.5M  
LARGEUR : 1.5M

ZONE 5

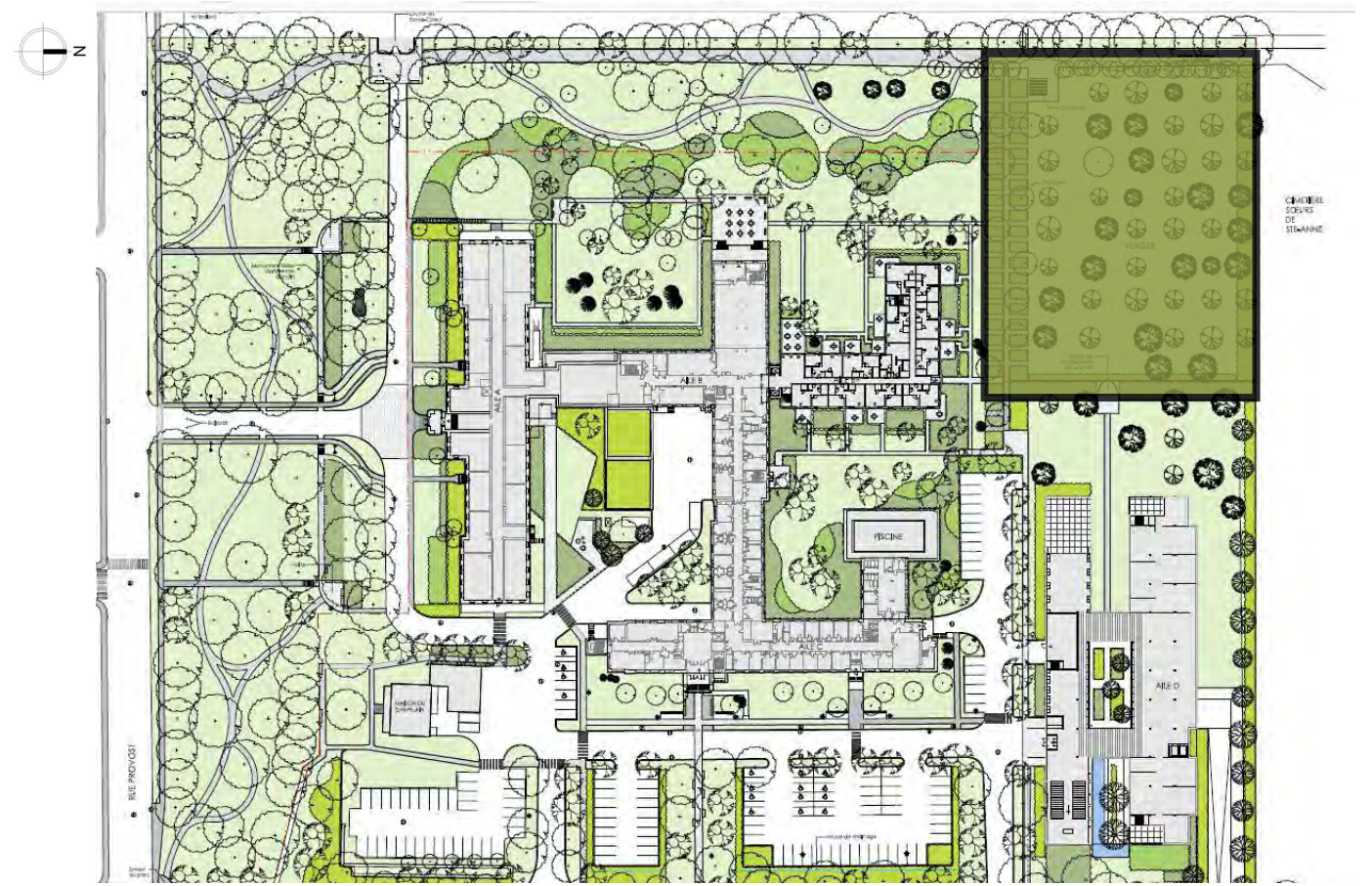

RIBES 'RED LAKE'

SOLEIL, MI-OMBRE  
HAUTEUR : 1.20M  
LARGEUR : 1M

ZONE 3



RIBES RUBRUM

SOLEIL, MI-OMBRE  
HAUTEUR : 1.50  
LARGEUR : 1.50

FLORAISON: 05-06

ZONE 2



RUBUS 'AUTUMN BLISS'

SOLEIL  
HAUTEUR : 1.5M  
LARGEUR : 0.5M

ZONE 3

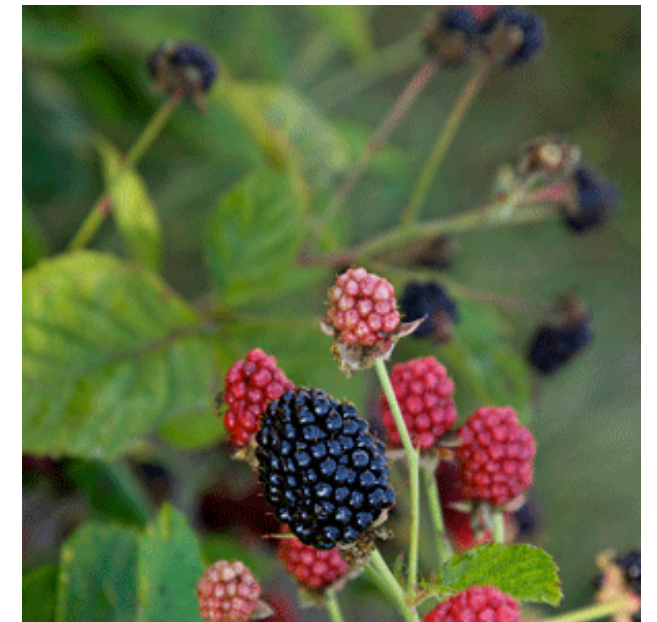

RUBUS FRUTICOSUS 'BABY CAKES'

SOLEIL, MI-OMBRE  
HAUTEUR : 1M  
LARGEUR : 1M

FLORAISON: 05-06

ZONE 4

VERGER PUBLIC  
STRATE ARBORÉE



POMMIER 'GRAND ALEXANDRE'

SOLEIL  
HAUTEUR :6M  
LARGEUR :8M

FLORAISON: 05  
FRUCTIFICATION:09-10  
ZONE 4



POMMIER WOLF RIVER

SOLEIL  
HAUTEUR : 7M  
LARGEUR :9M

FLORAISON: 05  
FRUCTIFICATION: 10  
ZONE 3

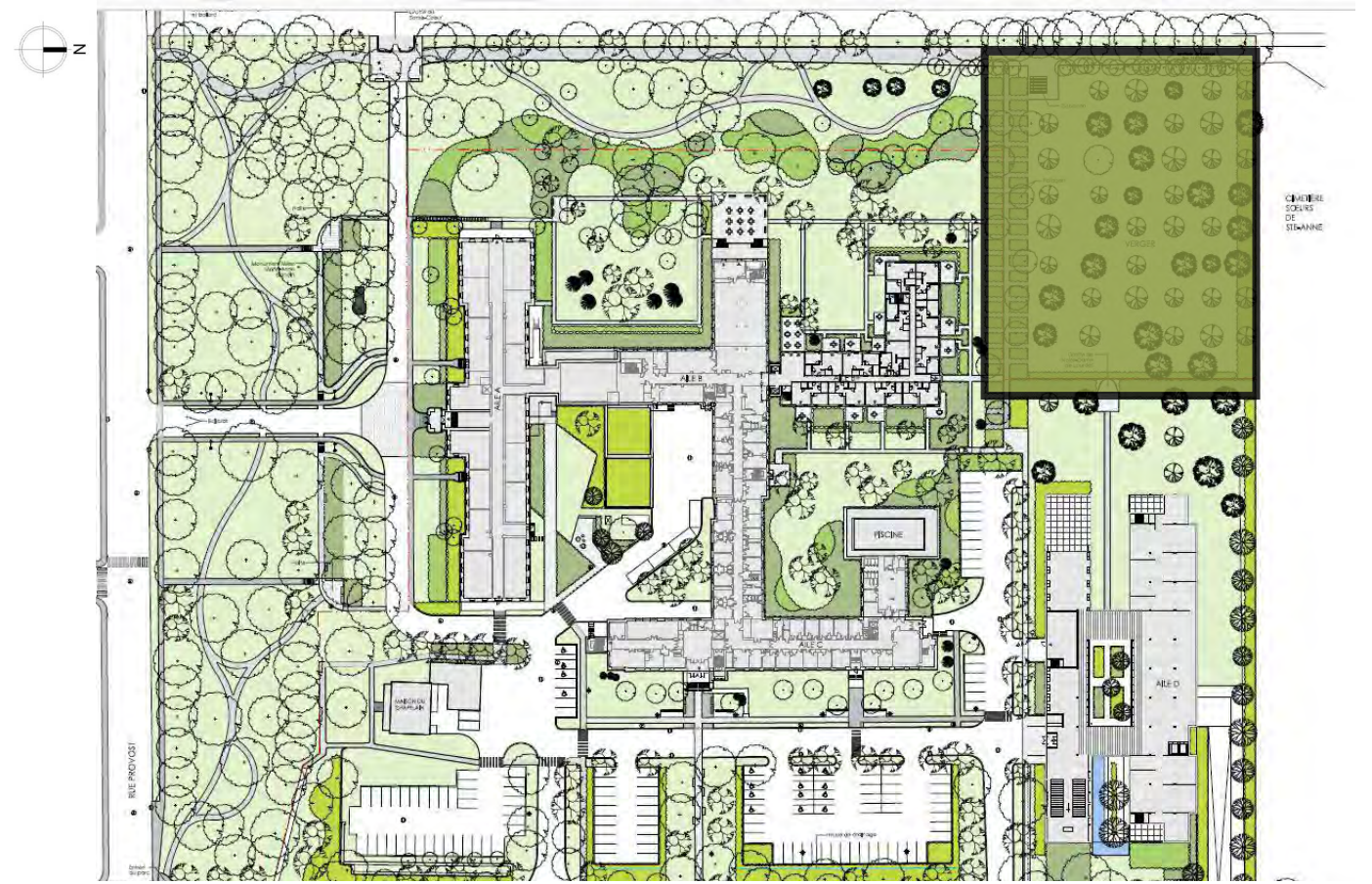

POIRIER SUMMERCRIISP

SOLEIL  
HAUTEUR :5M  
LARGEUR :6M

FLORAISON: 05  
FRUCTIFICATION:08  
ZONE 4



PRUNIER PETITE SOEUR DE LA MONT-ROYAL

SOLEIL  
HAUTEUR :6M  
LARGEUR :6M

FLORAISON: 05  
FRUCTIFICATION:08  
ZONE 4



PRUNIER VALTON

SOLEIL  
HAUTEUR :6M  
LARGEUR :6M

FRUCTIFICATION:10  
ZONE 3



POMMIER DUCHESS D'OLDENBURG

SOLEIL  
HAUTEUR : 7M  
LARGEUR :9M

FLORAISON: 05  
FRUCTIFICATION: 08-09  
ZONE 3

**AILE D**  
**STRATE ARBUSTE**



VIBURNUM OPULUS  
'NANUM'

SOLEIL, OMBRE  
HAUTEUR : 1M  
LARGEUR : 1M

ZONE 2



ARONIA MELANOCARPA 'AUTUMN MAGIC'

SOLEIL, MI-OMBRE  
HAUTEUR : 1.5M  
LARGEUR : 1.5M

FLORAISON: 05-06

ZONE 4

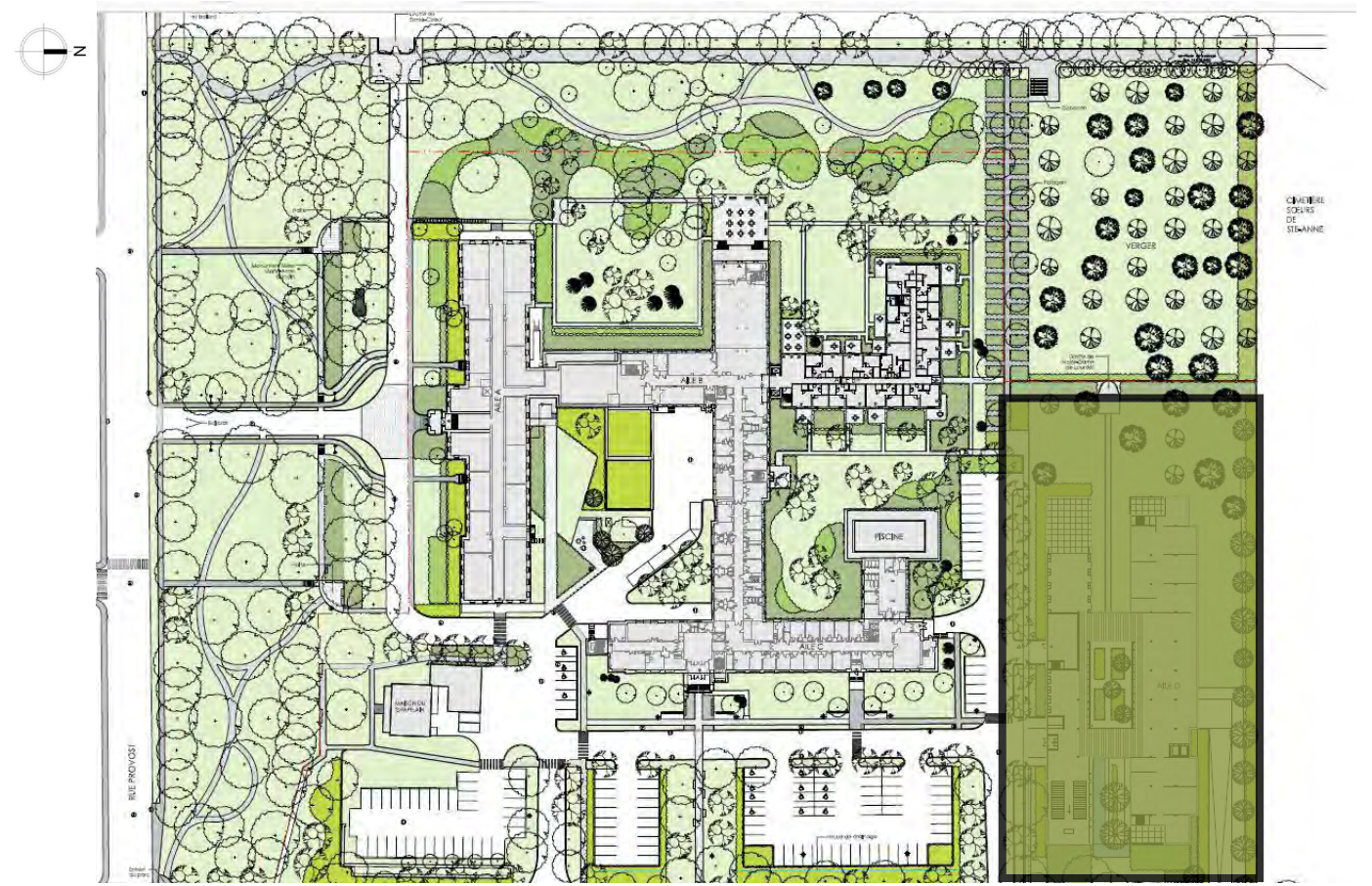

AMORPHA CANESCENS

SOLEIL, MI-OMBRE  
HAUTEUR : 0.90M  
LARGEUR : 0.90M

FLORAISON: 06-07

ZONE 3



RIBES RUBRUM

SOLEIL, MI-OMBRE  
HAUTEUR : 1.50  
LARGEUR : 1.50

FLORAISON: 05-06

ZONE 2



SPIRAEA JAPONICA 'LITTLE PRINCESS'

SOLEIL, MI-OMBRE  
HAUTEUR : 0.70M  
LARGEUR : 0.70M

FLORAISON: 07-08

ZONE 3



ACER GINNALA

SOLEIL, MI-OMBRE  
HAUTEUR : 5M  
LARGEUR : 4M

FLORAISON: 03-04

ZONE 2B

AILE D  
VIVACES



DESCHAMPNSIA CAESPITOSA

SOLEIL, MI-OMBRE  
HAUTEUR : 1M  
LARGEUR :1M

ZONE 4



AJUGA REPTANS

SOLEIL, MI-OMBRE, OMBRE  
HAUTEUR : 0.30M  
LARGEUR :0.30M

ZONE 3

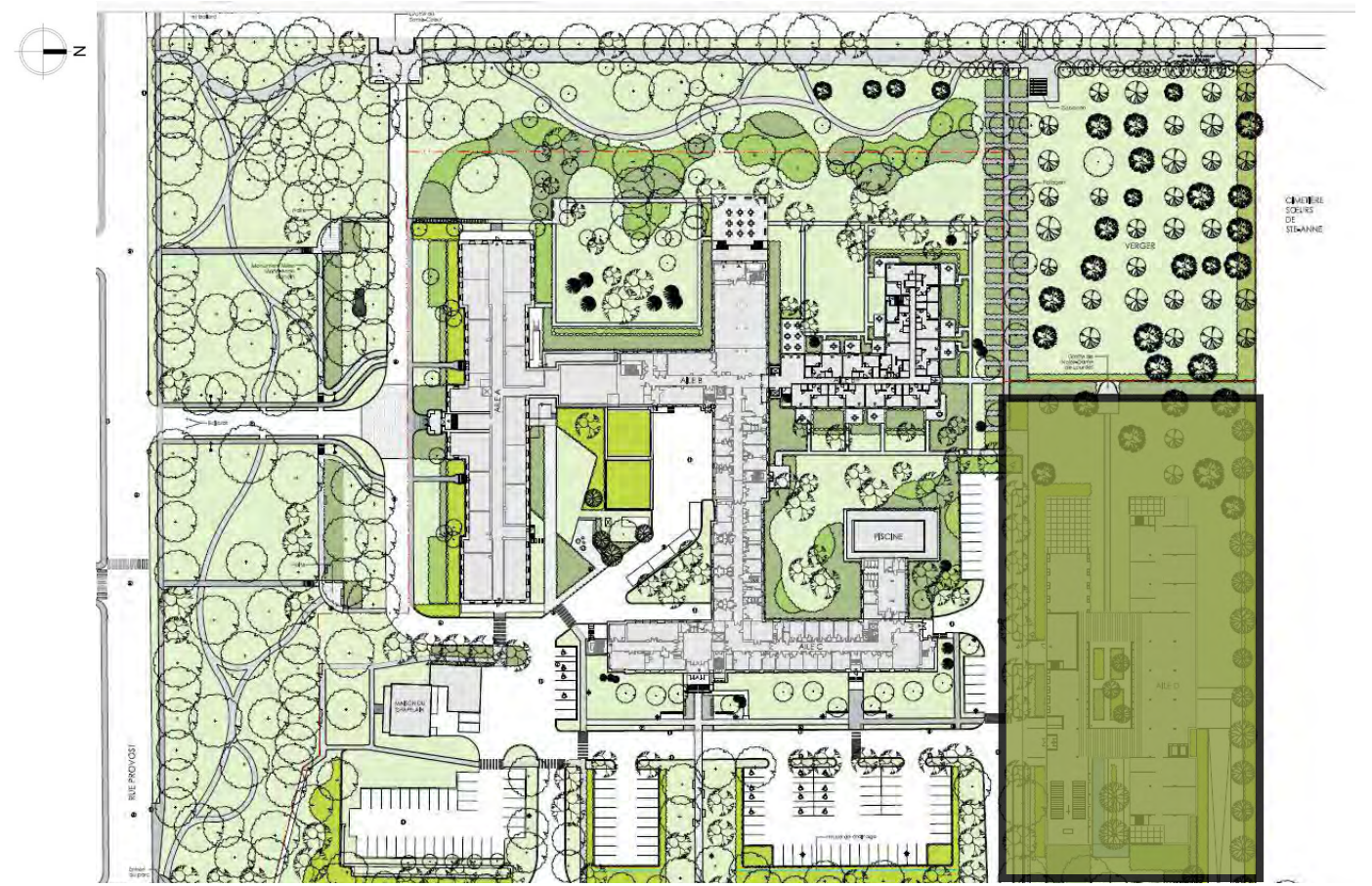

HEMEROCALLIS 'CHICAGO PLUM  
PUDDING'

SOLEIL, MI-OMBRE  
HAUTEUR : 0.70M  
LARGEUR :0.70M

FLORAISON: 07-08

ZONE 3



HEUCHERA 'BERRY TIMELESS'

MI-OMBRE, OMBRE  
HAUTEUR : 0.50M  
LARGEUR :0.60M

FLORAISON: 06-07-08-09

ZONE 4



COMPTONIA PEREGRINA

SOLEIL, MI-OMBRE  
HAUTEUR : 1M  
LARGEUR :1.50M

ZONE 2



GAULTHERIA PROCUMBENS

SOLEIL, MI-OMBRE  
HAUTEUR : 0.15M  
LARGEUR : 0.30M

FLORAISON: 06-07

ZONE 2

**AILE D  
STRATE ARBORÉE**



ACER PENSYLVANICUM

MI-OMBRE, OMBRE  
HAUTEUR : 10M  
LARGEUR : 6M

FLORAISON: 05  
ZONE 2



PINUS SYLVESTRIS

SOLEIL  
HAUTEUR : 18M  
LARGEUR : 8M

ZONE 2B



AMELANCHIER CANADENSIS

SOLEIL, MI-OMBRE  
HAUTEUR : 6M  
LARGEUR : 3M

ZONE 4

SOEURS DE SAINTE-ANNE  
PALETTE VÉGÉTALE

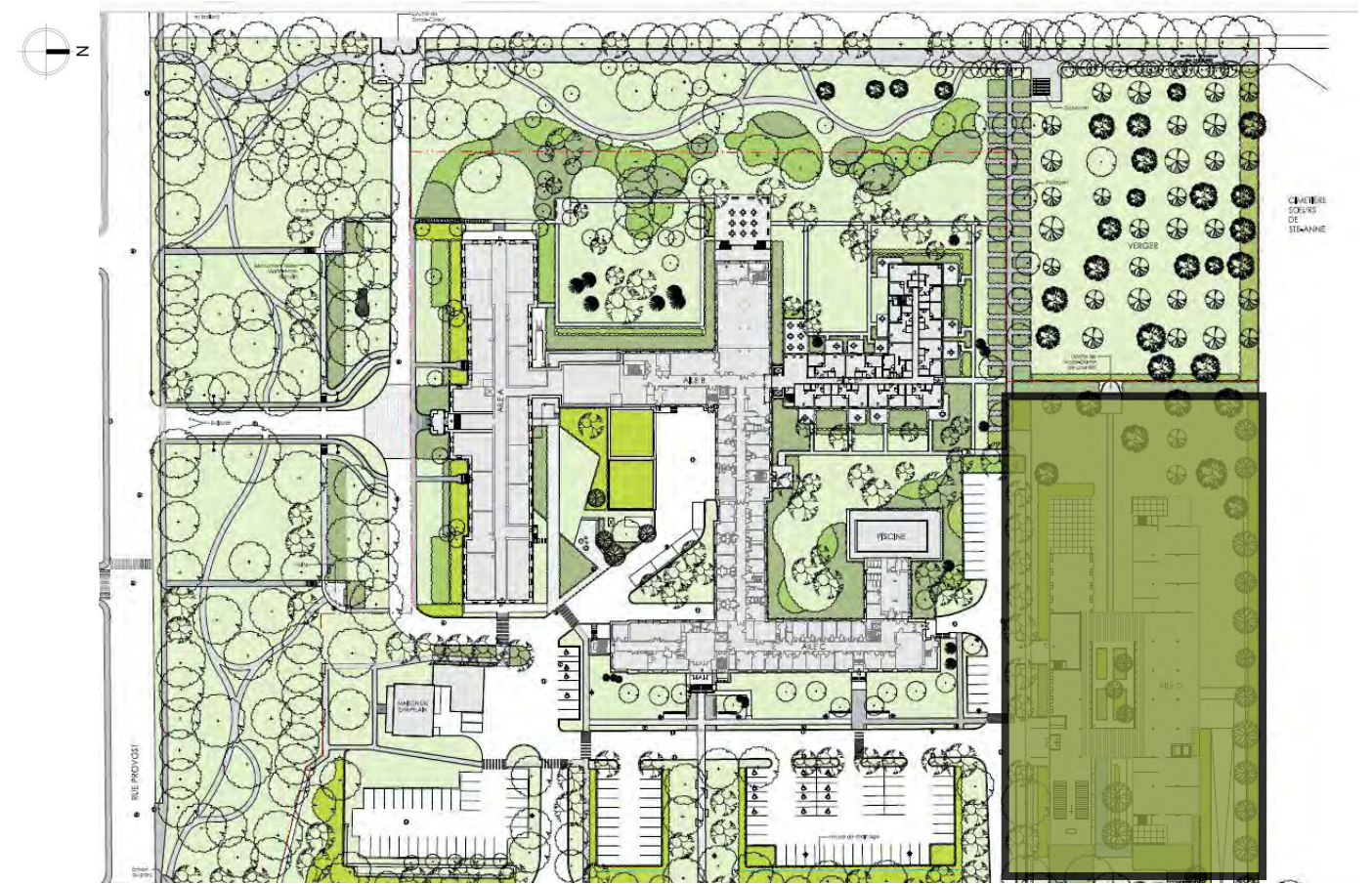

FACE NORD  
STRATE ARBUSTE



SYRINGA X HYACINTHIFLORA 'ROYAL PURPLE'

SOLEIL, MI-OMBRE  
HAUTEUR : 3M  
LARGEUR :2.5M

FLORAISON: 05-06  
ZONE 3



ARONIA MELANOCARPA 'AUTUMN MAGIC'

SOLEIL, MI-OMBRE  
HAUTEUR : 1.5M  
LARGEUR :1.5M

FLORAISON: 05-06  
ZONE 4

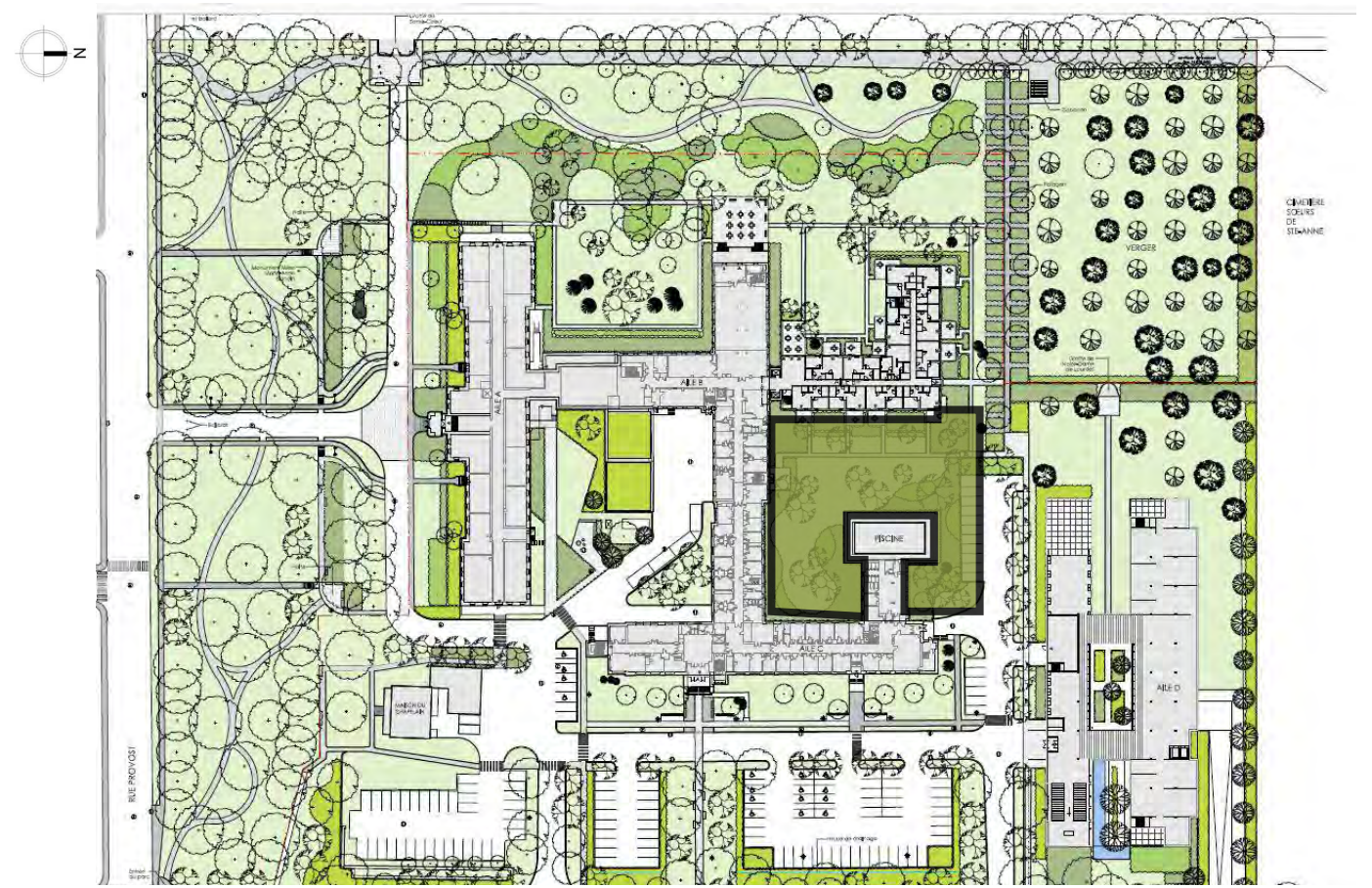

VIBURNUM CASSINOIDES

SOLEIL, OMBRE  
HAUTEUR : 1.80M  
LARGEUR :1.80M

FLORAISON: 06  
ZONE 2



PEROVSKIA ATRIPLICIFOLIA

SOLEIL  
HAUTEUR : 1M  
LARGEUR :0.90M

FLORAISON: 08-09-10  
ZONE 4



SPIRAEA X ARGUTA

SOLEIL, MI-OMBRE  
HAUTEUR : 1.50  
LARGEUR :1.50

FLORAISON: 04-05  
ZONE 4



ACER GINNALA

SOLEIL, MI-OMBRE  
HAUTEUR : 5M  
LARGEUR :4M

FLORAISON: 03-04  
ZONE 2B

FACE NORD  
VIVACES



DESCHAMPسيا CAESPITOSA

SOLEIL, MI-OMBRE  
HAUTEUR : 1M  
LARGEUR :1M

ZONE 4



SEDUM SPECTABILE

SOLEIL, MI-OMBRE  
HAUTEUR : 0.50M  
LARGEUR :0.50M

FLORAISON: 08-09-10

ZONE 3

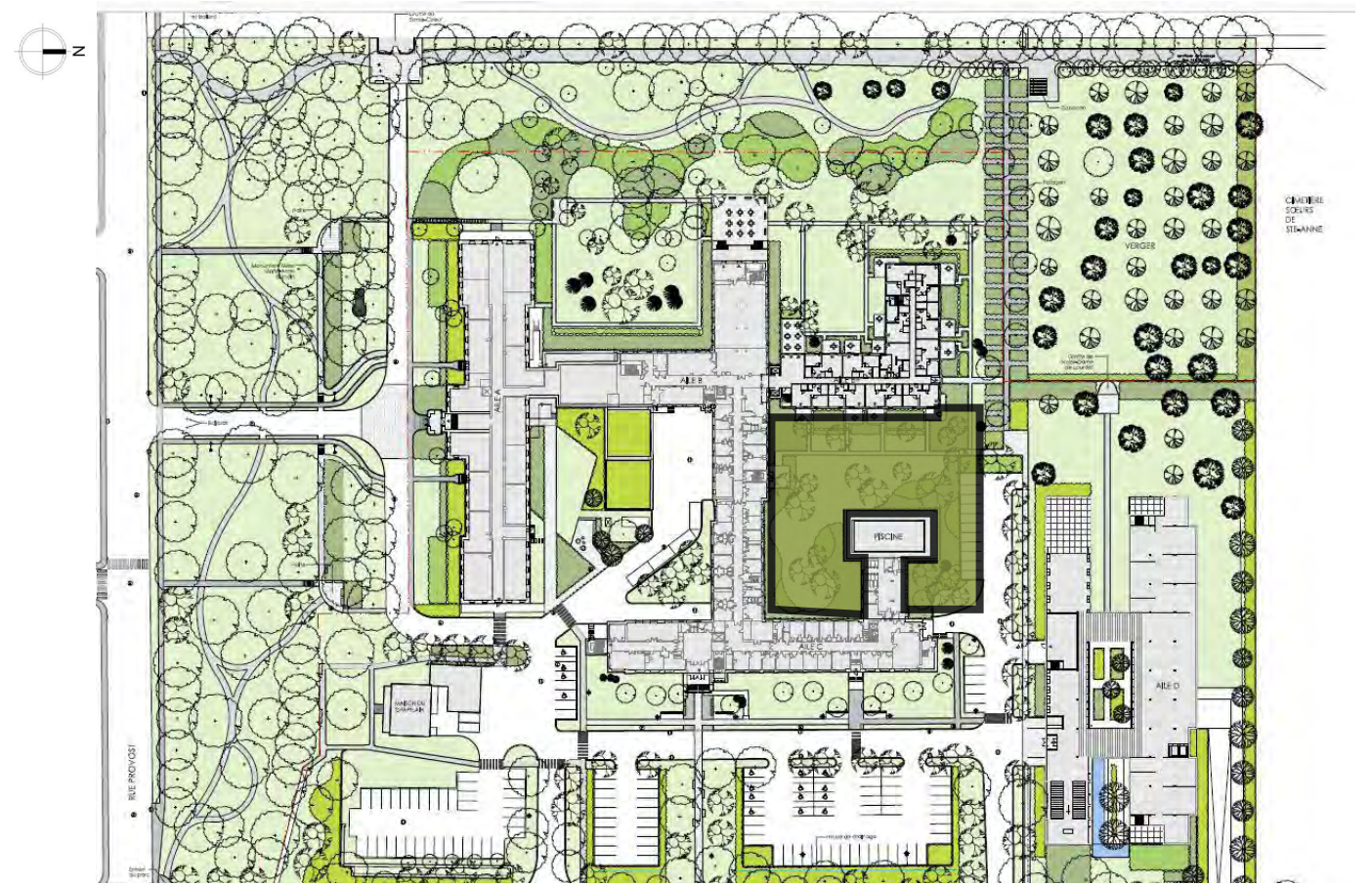

HEMEROCALLIS 'CHICAGO PLUM  
PUDDING'

SOLEIL, MI-OMBRE  
HAUTEUR : 0.70M  
LARGEUR :0.70M

FLORAISON: 07-08

ZONE 3



AJUGA REPTANS

SOLEIL, MI-OMBRE, OMBRE  
HAUTEUR : 0.30M  
LARGEUR :0.30M

FLORAISON: 05-06

ZONE 3



COMPTONIA PEREGRINA

SOLEIL, MI-OMBRE  
HAUTEUR : 1M  
LARGEUR :1.50M

ZONE 2



CAREX GRAYI

SOLEIL, OMBRE  
HAUTEUR : 0.60M  
LARGEUR :0.50M

FLORAISON: 06

ZONE 3



FACE NORD  
STRATE ARBORÉE



ACER SACCHARUM

SOLEIL  
HAUTEUR : 30M  
LARGEUR : 15M

FLORAISON: 04-05  
ZONE 4



PINUS SYLVESTRIS

SOLEIL  
HAUTEUR : 18M  
LARGEUR : 8M

ZONE 2B



AMELANCHIER CANADENSIS

SOLEIL, MI-OMBRE  
HAUTEUR : 6M  
LARGEUR : 3M

ZONE 4

SOEURS DE SAINTE-ANNE  
PALETTE VÉGÉTALE

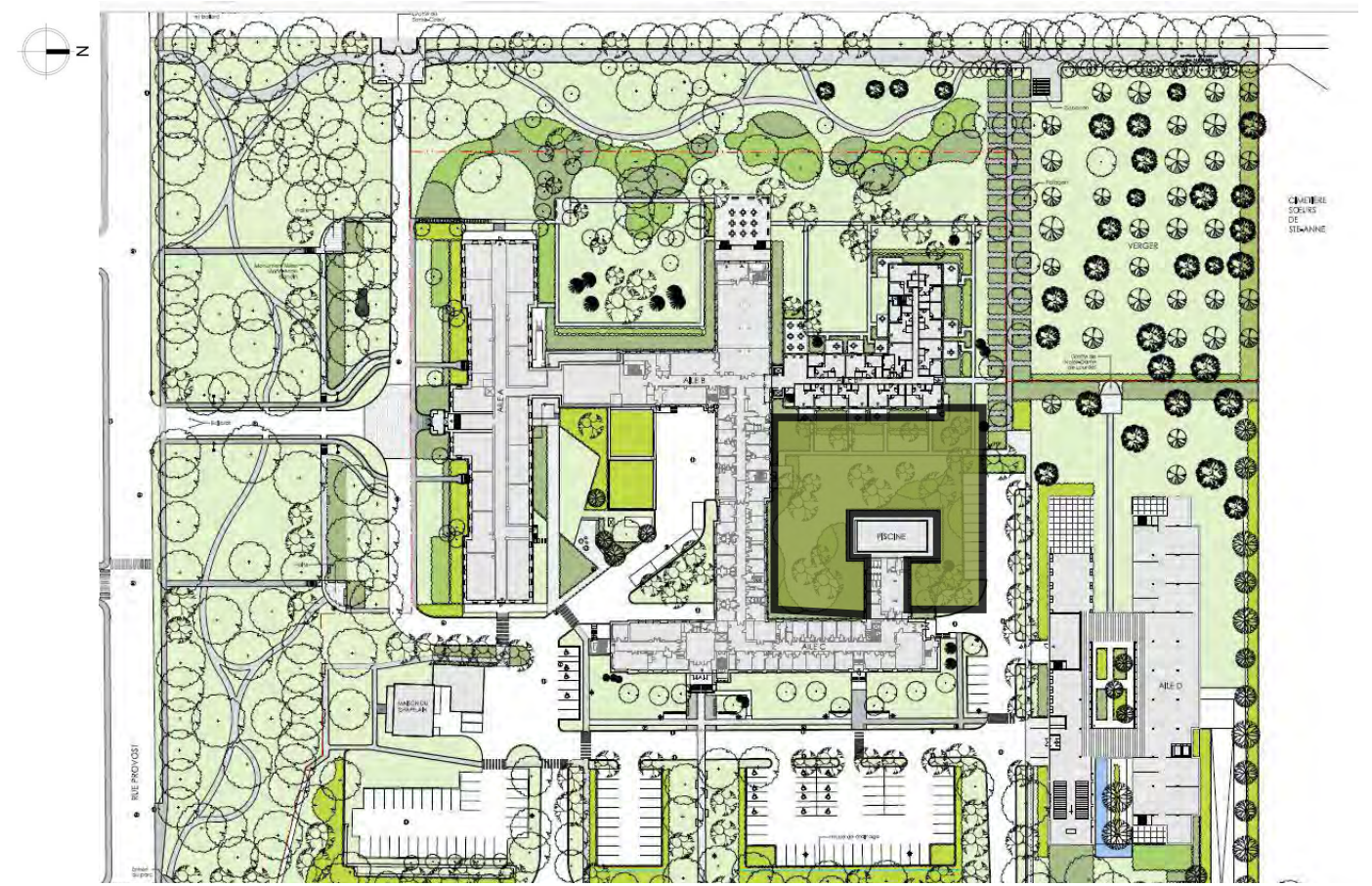

COURS INTERIEURE  
STRATE ARBUSTE



VIBURNUM OPULUS  
'NANUM'

SOLEIL, OMBRE  
HAUTEUR : 1M  
LARGEUR : 1M

ZONE 2



CORNUS SERICEA 'ARC-  
TIC FIRE'

SOLEIL, MI-OMBRE  
HAUTEUR : 1.30M  
LARGEUR : 1.30M

FLORAISON: 06

ZONE 3

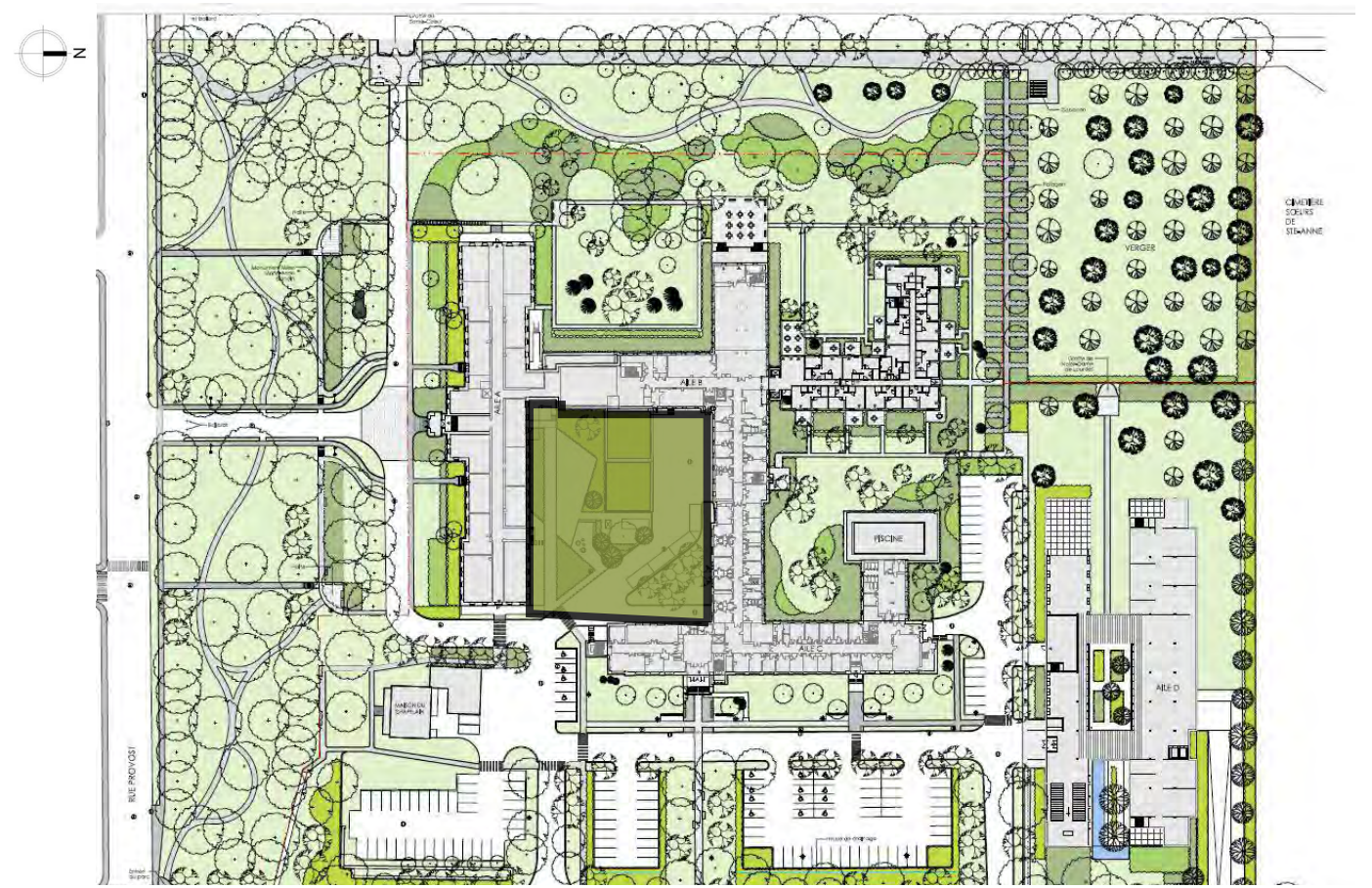

CEPHALANTHUS OCCIDENTALIS

SOLEIL, MI-OMBRE, OMBRE  
HAUTEUR : 2M  
LARGEUR : 3M

FLORAISON: 07-08  
ZONE 4



VIBURNUM CASSINOIDES

SOLEIL, OMBRE  
HAUTEUR : 1.80M  
LARGEUR : 1.80M

FLORAISON: 06

ZONE 2



HYDRANGEA ARBORESCENS 'ANNABELLE'

SOLEIL, MI-OMBRE  
HAUTEUR : 1.20  
LARGEUR : 1.50

FLORAISON: 07-08-09

ZONE 3



PHYSOCARPUS OPULIFOLIUS 'LEMON  
CANDY'

SOLEIL, MI-OMBRE, OMBRE  
HAUTEUR : 0.90M  
LARGEUR : 0.90M

FLORAISON: 05

ZONE 3B

**COURS INTERIEURE  
VIVACES**



CAREX GRAYI

SOLEIL, OMBRE  
HAUTEUR : 0.60M  
LARGEUR : 0.50M

FLORAISON: 06  
ZONE 3



HEUCHERA 'BERRY TIMELESS'

MI-OMBRE, OMBRE  
HAUTEUR : 0.50M  
LARGEUR : 0.60M

FLORAISON: 06-07-08-09  
ZONE 4

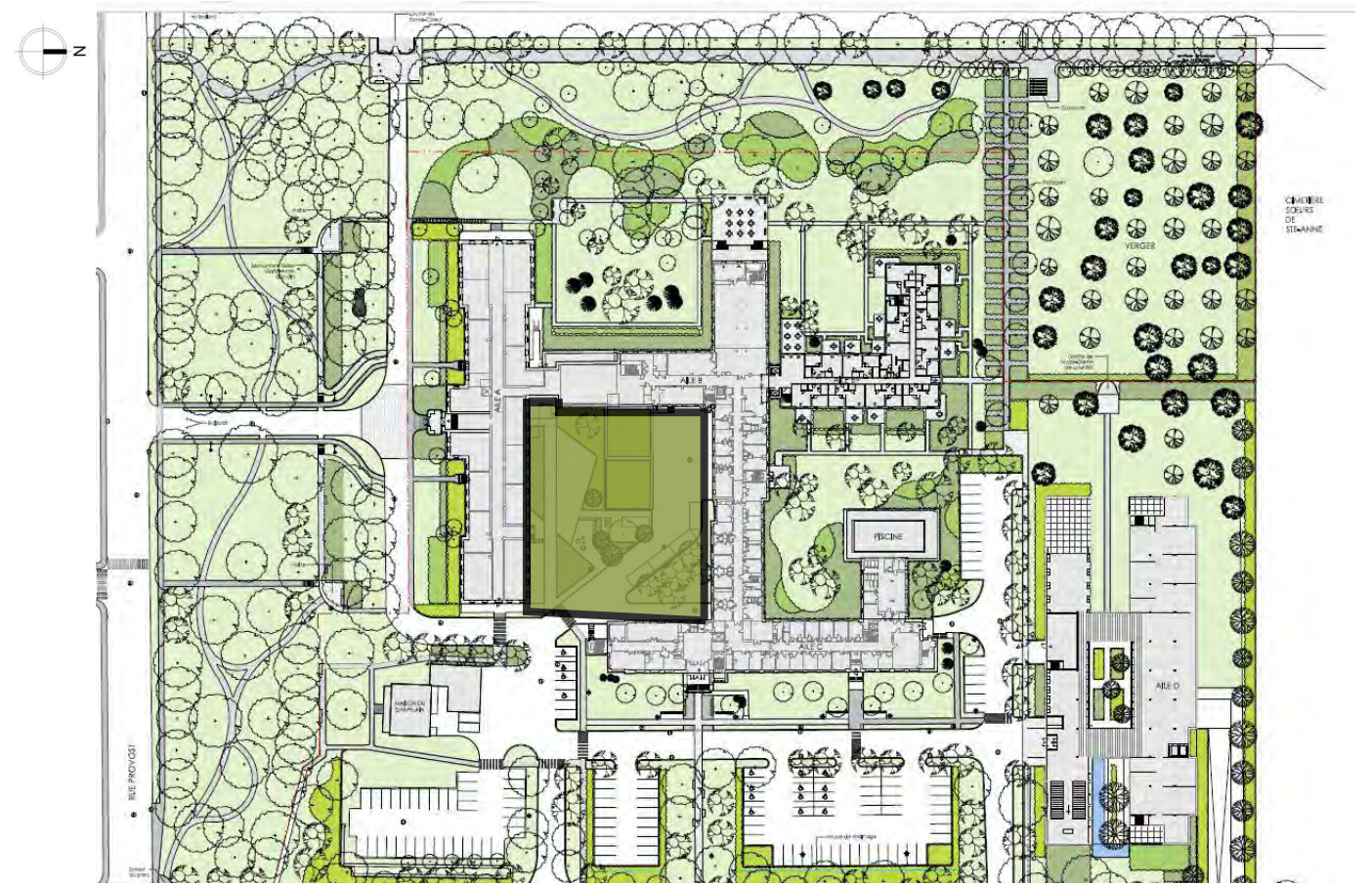

LIATRIS SPICATA 'KOBOLD'

SOLEIL, MI-OMBRE  
HAUTEUR : 0.50M  
LARGEUR : 0.40M

FLORAISON: 07-08-09  
ZONE 3



AJUGA REPTANS

SOLEIL, MI-OMBRE, OMBRE  
HAUTEUR : 0.30M  
LARGEUR : 0.30M

FLORAISON: 05-06  
ZONE 3



HOSTA 'GOLDEN TIARA'

SOLEIL, MI-OMBRE  
HAUTEUR : 0.40M  
LARGEUR : 0.60M

FLORAISON: 07-08  
ZONE 3



ATHYRIUM FILIX-FEMINA

MI-OMBRE, OMBRE  
HAUTEUR : 0.90M  
LARGEUR : 0.60M

ZONE 3

COURS INTERIEURE  
STRATE ARBORÉE



ACER PENSYLVANICUM

MI-OMBRE, OMBRE  
HAUTEUR : 10M  
LARGEUR : 6M

FLORAISON: 05  
ZONE 2



PINUS SYLVESTRIS

SOLEIL  
HAUTEUR : 18M  
LARGEUR : 8M

ZONE 2B

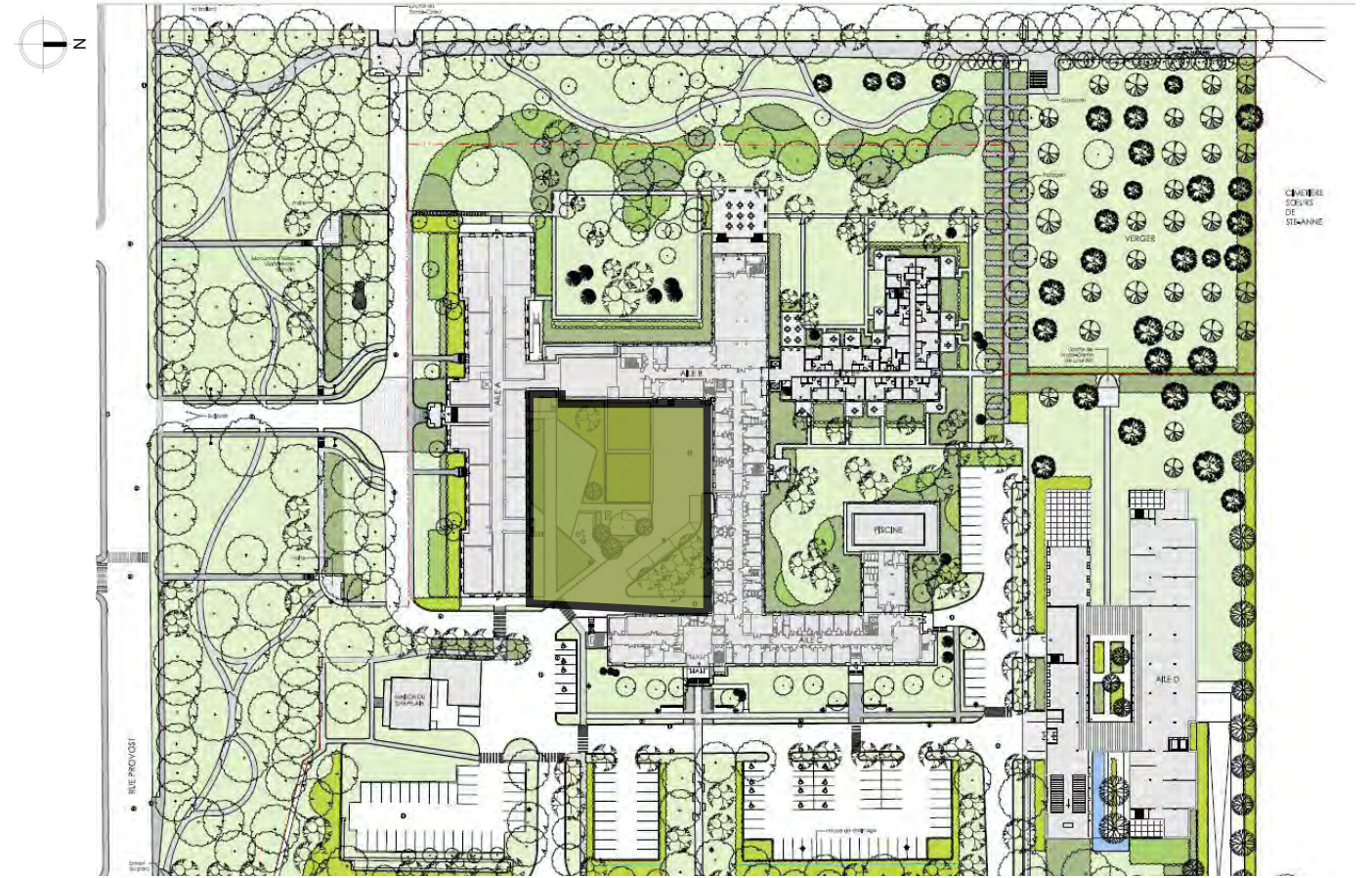

FACADE PRINCIPALE  
STRATE ARBUSTE



SYRINGA X HYACINTHIFLORA 'ROYAL PURPLE'

SOLEIL, MI-OMBRE  
HAUTEUR : 3M  
LARGEUR :2.5M

FLORAISON: 05-06  
ZONE 3



SPIRAEA X ARGUTA

SOLEIL, MI-OMBRE  
HAUTEUR : 1.50  
LARGEUR :1.50

FLORAISON: 04-05  
ZONE 4

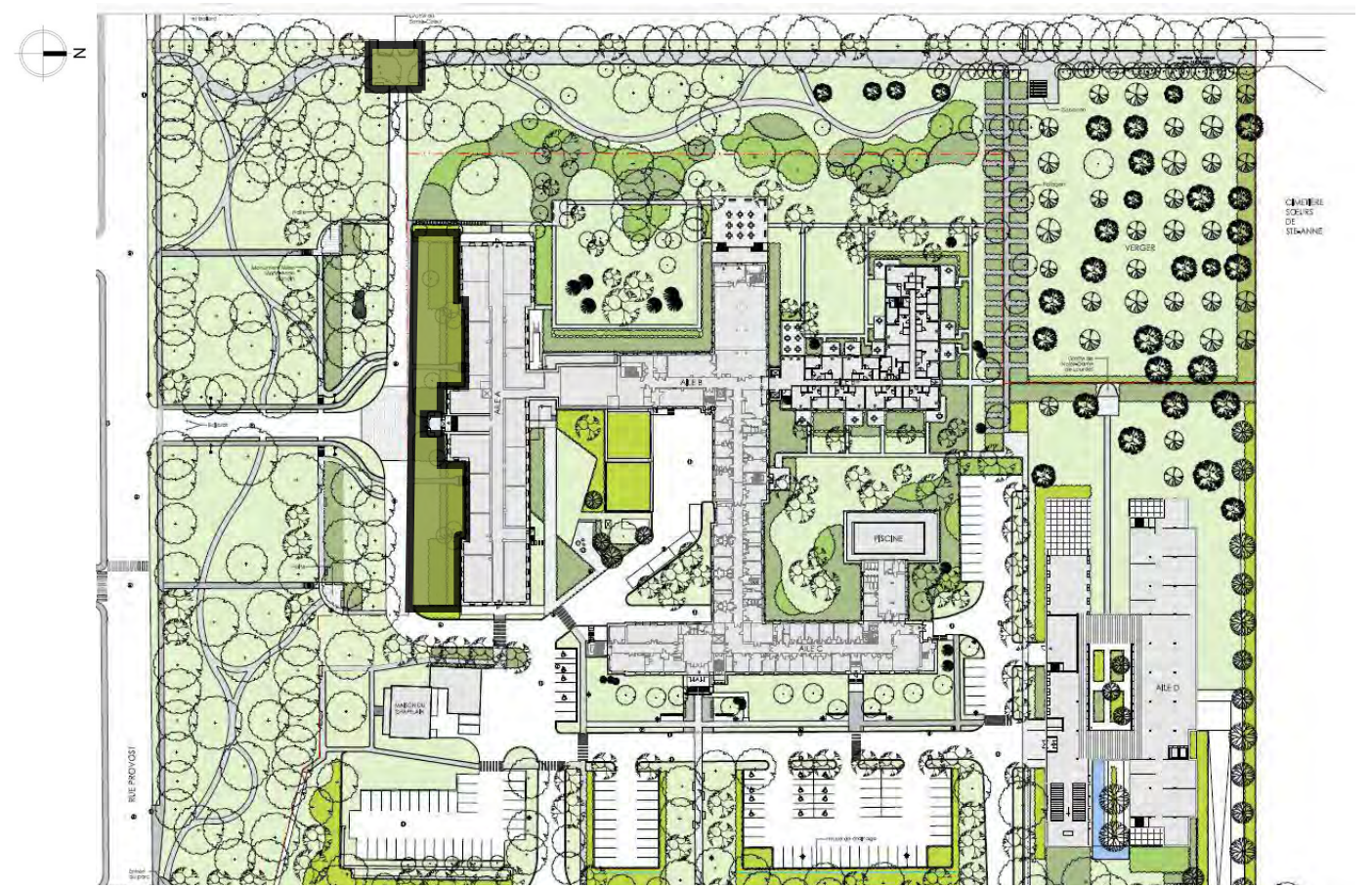

ROSA 'ALEXANDER MACKENZIE'

SOLEIL, MI-OMBRE  
HAUTEUR : 1.70M  
LARGEUR : 1.20M

FLORAISON: 06-07-08-09  
ZONE 4



TAXUS X MEDIA 'FAIRVIEW'

SOLEIL, OMBRE  
HAUTEUR : 1.50M  
LARGEUR :2M

ZONE 4B



HYDRANGEA ARBORESCENS 'ANNABELLE'

SOLEIL, MI-OMBRE  
HAUTEUR : 1.20  
LARGEUR :1.50

FLORAISON: 07-08-09  
ZONE 3



SPIRAEA JAPONICA 'LITTLE PRINCESS'

SOLEIL, MI-OMBRE  
HAUTEUR : 0.70M  
LARGEUR :0.70M

FLORAISON: 07-08  
ZONE 3

**FACADE PRINCIPALE  
VIVACES**



AJUGA REPTANS

SOLEIL, MI-OMBRE, OMBRE  
HAUTEUR : 0.30M  
LARGEUR : 0.30M

ZONE 3



LIATRIS SPICATA 'KOBOLD'

SOLEIL, MI-OMBRE  
HAUTEUR : 0.50M  
LARGEUR : 0.40M

FLORAISON: 07-08-09

ZONE 3

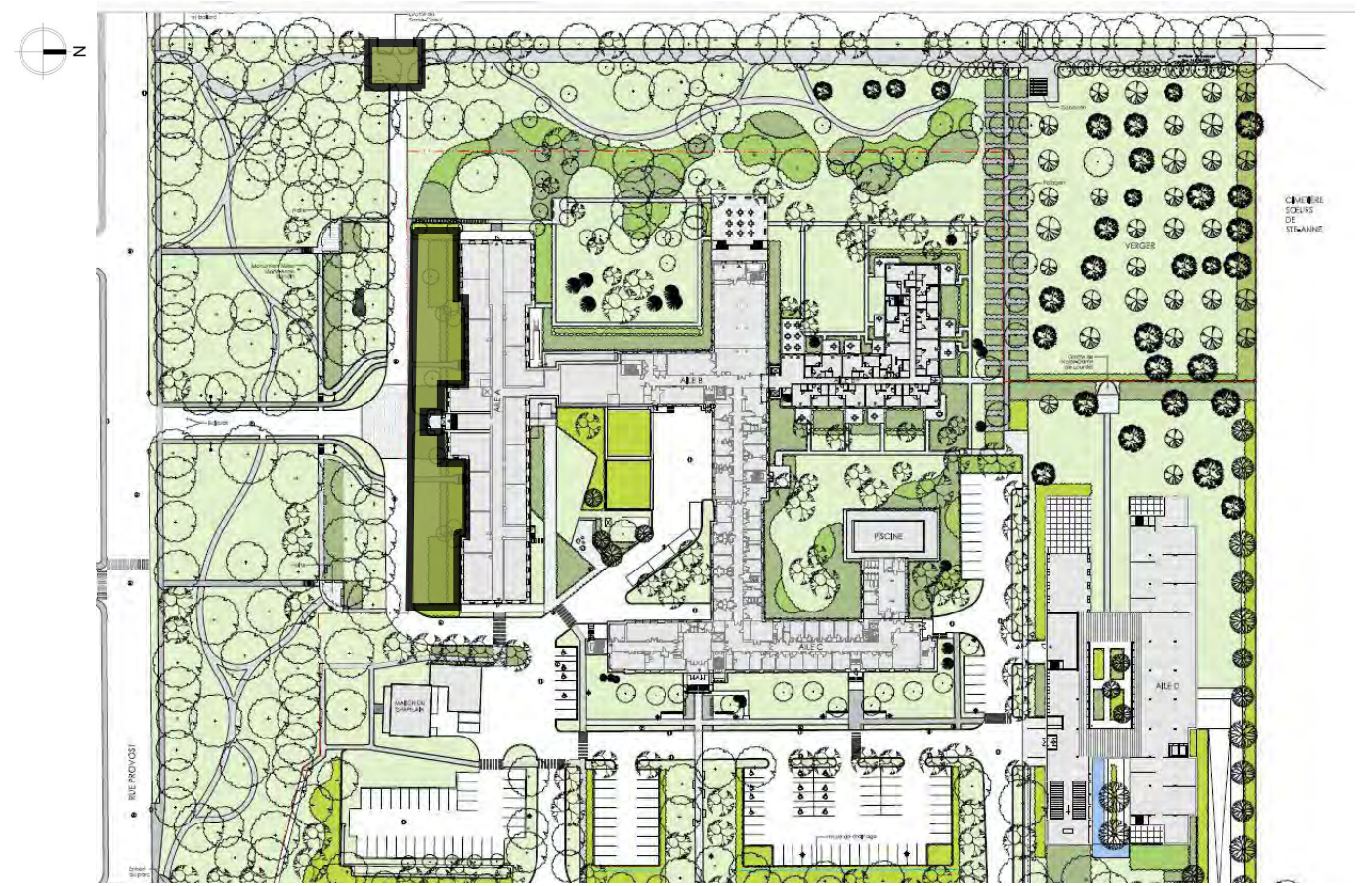

HEMEROCALLIS 'CHICAGO PLUM  
PUDDING'

SOLEIL, MI-OMBRE  
HAUTEUR : 0.70M  
LARGEUR : 0.70M

FLORAISON: 07-08

ZONE 3



HEUCHERA 'BERRY TIMELESS'

MI-OMBRE, OMBRE  
HAUTEUR : 0.50M  
LARGEUR : 0.60M

FLORAISON: 06-07-08-09

ZONE 4



HOSTA 'GOLDEN TIARA'

SOLEIL, MI-OMBRE  
HAUTEUR : 0.40M  
LARGEUR : 0.60M

FLORAISON: 07-08

ZONE 3



SEDUM SPECTABILE

SOLEIL, MI-OMBRE  
HAUTEUR : 0.50M  
LARGEUR : 0.50M

FLORAISON: 08-09-10

ZONE 3

FACADE PRINCIPALE  
STRATE ARBORÉE

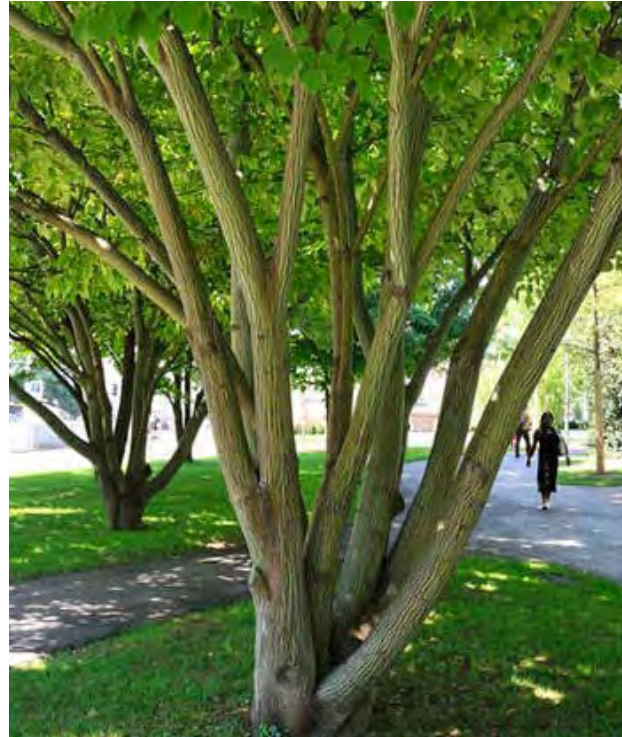

ACER PENSYLVANICUM

MI-OMBRE, OMBRE  
HAUTEUR :10M  
LARGEUR :6M

FLORAISON: 05  
ZONE 2



PINUS SYLVESTRIS

SOLEIL  
HAUTEUR :18M  
LARGEUR :8M

ZONE 2B

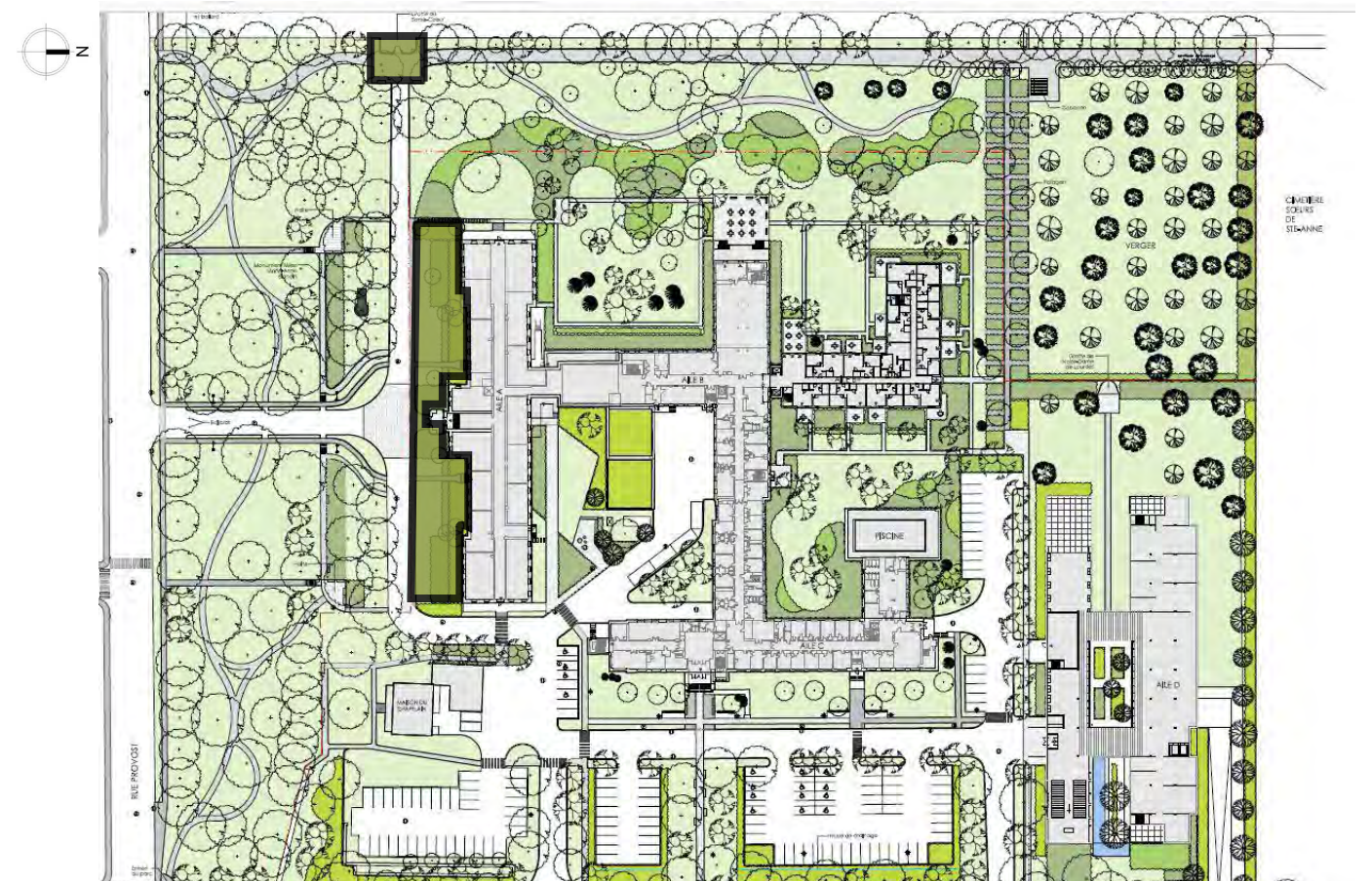

INVENTAIRE DE LA VÉGÉTATION EN PLACE



ACER SACCHARUM

SOLEIL  
HAUTEUR : 30M  
LARGEUR : 15M

FLORAISON: 04-05  
ZONE 4



POMMIER X

SOLEIL  
HAUTEUR : 7M  
LARGEUR : 9M

FLORAISON: 05  
FRUCTIFICATION: 10  
ZONE 3



ACER PLATANOIDES

SOLEIL  
HAUTEUR : 15M  
LARGEUR : 10M

ZONE 4B



SYRINGA X

SOLEIL, MI-OMBRE  
HAUTEUR : 3M  
LARGEUR : 2.5M

FLORAISON: 05-06

ZONE 3



TILIA X EUROPAEA

SOLEIL, MI-OMBRE  
HAUTEUR : 15M  
LARGEUR : 10M

FLORAISON: 06-07  
ZONE 3



PICEA GLAUCA

SOLEIL, MI-OMBRE  
HAUTEUR : 20M  
LARGEUR : 6M

ZONE 1



ACER GINNALA

SOLEIL, MI-OMBRE  
HAUTEUR : 5M  
LARGEUR : 4M

FLORAISON: 03-04

ZONE 2B



GLEDITSIA 'SKYLINE'

SOLEIL  
HAUTEUR : 15M  
LARGEUR : 9M

ZONE 4



INVENTAIRE DE LA VÉGÉTATION EN PLACE



MALUS X DÉCORATIVE

SOLEIL  
HAUTEUR : 5M  
LARGEUR : 4M

FLORAISON: 04-05  
ZONE 3-4



QUERCUS ROBUR 'FASTIGIATA'

SOLEIL  
HAUTEUR : 15M  
LARGEUR : 4M

ZONE 4B



ÉPINETTE DU COLORADO

SOLEIL  
HAUTEUR : 18M  
LARGEUR : 6M

ZONE 3



FRAXINUS PENNSYLVANICA

SOLEIL  
HAUTEUR : 25M  
LARGEUR : 10M

FLORAISON: 03-04  
ZONE 3B



PYRUS

SOLEIL  
HAUTEUR : 4M  
LARGEUR : 4M

FLORAISON: 05  
FRUCTIFICATION: 08-09  
ZONE 3



TILIA AMERICANA

SOLEIL  
HAUTEUR : 20M  
LARGEUR : 10M

ZONE 3



CHAMAECYPARIS

SOLEIL, MI-OMBRE

ZONE 5



FRAXINUS AMERICANA

SOLEIL  
HAUTEUR : 16M  
LARGEUR : 12M

ZONE 4

INVENTAIRE DE LA VÉGÉTATION EN PLACE



AESCULUS HIPPOCASTANUM

SOLEIL  
HAUTEUR : 20M  
LARGEUR : 12M  
FLORAISON: 05-06  
ZONE 4B



JUGLANS CINEREA

SOLEIL  
HAUTEUR : 25M  
LARGEUR 20M  
ZONE 4B



BETULA POPULIFOLIA

SOLEIL  
HAUTEUR : 10M  
LARGEUR : 6M  
FLORAISON: 05  
ZONE 3



QUERCUS RUBRA

SOLEIL  
HAUTEUR : 25M  
LARGEUR : 20M  
FLORAISON: 05  
ZONE 3B



ACER NEGUNDO

SOLEIL  
HAUTEUR : 15M  
LARGEUR : 10M  
FLORAISON: 05  
ZONE 3



GINKGO BILOBA

SOLEIL  
HAUTEUR : 20M  
LARGEUR : 10M  
ZONE 4



PRUNUS VIRGINIANA 'SCHUBERT'

SOLEIL, MI-OMBRE  
HAUTEUR : 6M  
LARGEUR : 5M  
ZONE 3



THUJA AUREA

SOLEIL  
HAUTEUR : 3M  
LARGEUR : 1.5M  
ZONE 4

SECTEUR A

No.	Essence	D.H.P.	Remarques	Problèmes	Condition	Élagage	Abattage
1	Tilleul européen	48			1	4	
2	Tilleul européen	40			1	4	
3	Tilleul européen	34			2	4	
4	Érable de Norvège	60			1	5	
5	Tilleul européen	38			1		
6	Érable de Norvège	51		5	2	1,5	
7	Tilleul européen	51			1	4	
8	Frêne de Pennsylvanie	42		8,5	4		Abattage
9	Tilleul européen	34			1	4	
10	Tilleul européen	30			1	4	
11	Tilleul européen	35			1		
12	Tilleul européen	33		2,5	2		
13	Frêne de Pennsylvanie	37		8,5	4		Abattage
14	Tilleul américain	40			1		
15	Érable de Norvège	18		2,3	2	1,5	
16	Érable de Norvège	66		2	2	1,5	
17	Érable de Norvège	51			2	1,5	
18	Tilleul européen	37			1		
19	Tilleul européen	39			1	4	
20	Tilleul européen	44			1	4	
21	Érable de Norvège	57		8	2	1,5	
22	Érable de Norvège	35		8	2	1	
23	Érable de Norvège	27		1,2	4		Abattage
24	Tilleul européen	25			2	4	
25	Tilleul européen	32		2	1	4	
26	Févier	28			2		
27	Tilleul américain	29			1	4	
28	Févier	36			1		
29	Érable argenté	46			2		
30	Érable argenté	63			2	5	
31	Érable de Norvège	32			2	5	
32	Érable de Norvège	43			1	5	
33	Érable de Norvège	26			1		
34	Érable argenté	58			1	5	
35	Érable argenté	75		2	2		
36	Érable argenté	43		2	2		
37	Érable de Norvège	46			1	5	
38	Érable argenté	66			2	5	
39	Érable argenté	56		2,8	3	1,5	
40	Érable argenté	84			1		

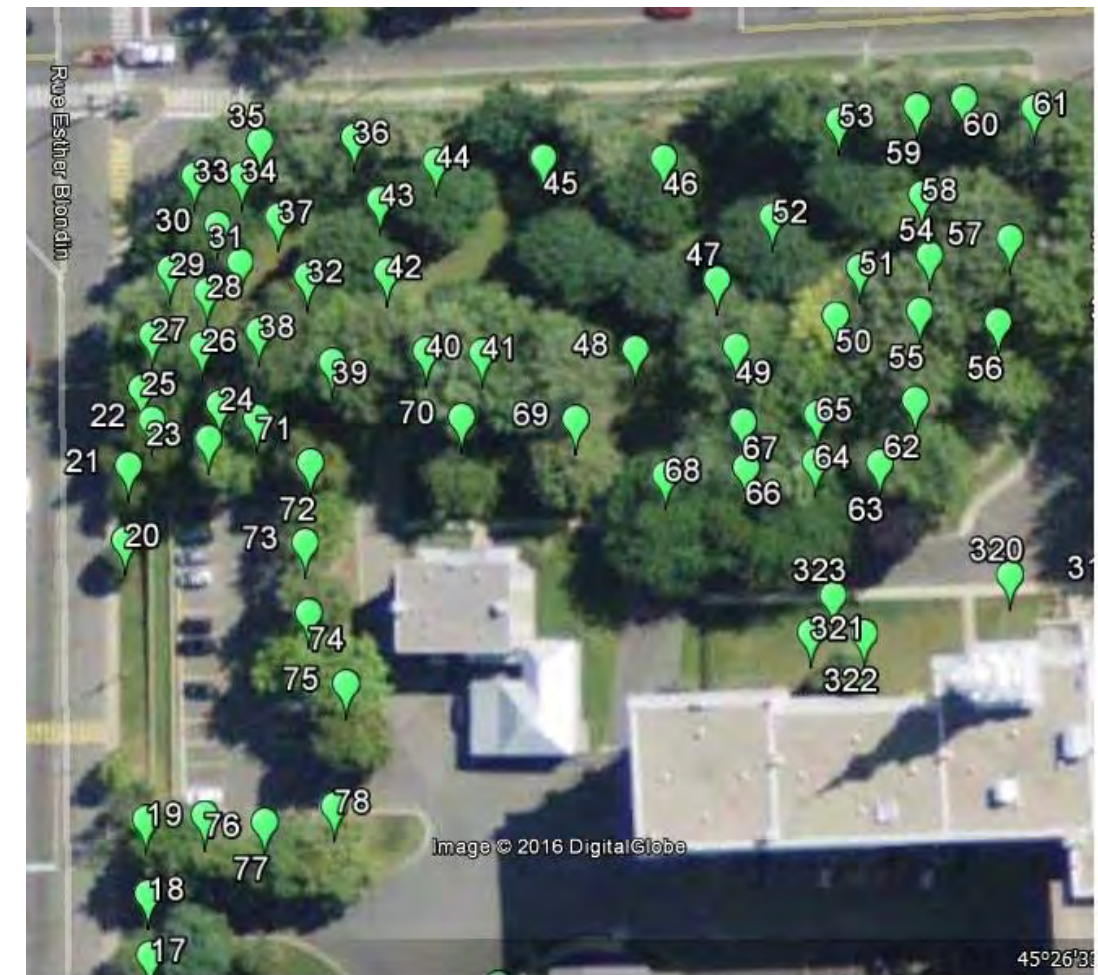

SECTEUR B

No.	Esence	D.H.P.	Remarques	Problèmes	Condition	Élagage	Abattage
41	Érable argenté	63			2	1, 5	
42	Érable de Norvège	25			1		
43	Érable de Norvège	45			2	5	
44	Érable argenté	62		3, 8	2	5	
45	Érable de Norvège	50			1		
46	Érable de Norvège	39			2	5	
47	Érable de Norvège	53			2	5	
48	Érable argenté	69			1	5	
49	Érable argenté	100		2	2		
50	Érable argenté	61			2	5	
51	Érable de Norvège	43			1		
52	Érable de Norvège	44			1		
53	Érable de Norvège	50			1		
54	Érable de Norvège	49			1		
55	Érable argenté	55			1		
56	Érable argenté	105			2	5	
57	Érable argenté	106			2	5	
58	Érable de Norvège	41		8	2	1, 5	X
59	Érable à sucre	73			1		
60	Érable argenté	89			2		
61	Érable argenté	79			2		
62	Érable argenté	42		2	2		
63	Érable de Norvège	43			2	1, 5	
64	Févier	43			2	5	
65	Érable argenté	41			1		
66	Févier	42			1		
67	Érable argenté	52			1		
68	Févier	52			2	5	
69	Tilleul européen	48		5	2		
70	Tilleul américain	59			1		
71	Érable de Norvège	47		8	2		
72	Tilleul européen	55			1		
73	Tilleul européen	47			1		
74	Érable de Norvège	52		2, 4, 3, 8	2	1, 5	X
75	Tilleul européen	59		2, 3, 4	2		
76	Tilleul européen	42			1		
77	Érable de Norvège	40		5, 8	4	1, 5	X
78	Tilleul américain	60			1		
79	Épinette blanche	33		2	2		
80	Épinette du Colorado	6			2		
81	Lilas	20		1, 4, 8	4		Abattage
82	Lilas	20		8	3	1, 5	
83	Épinette du Colorado	50			1		

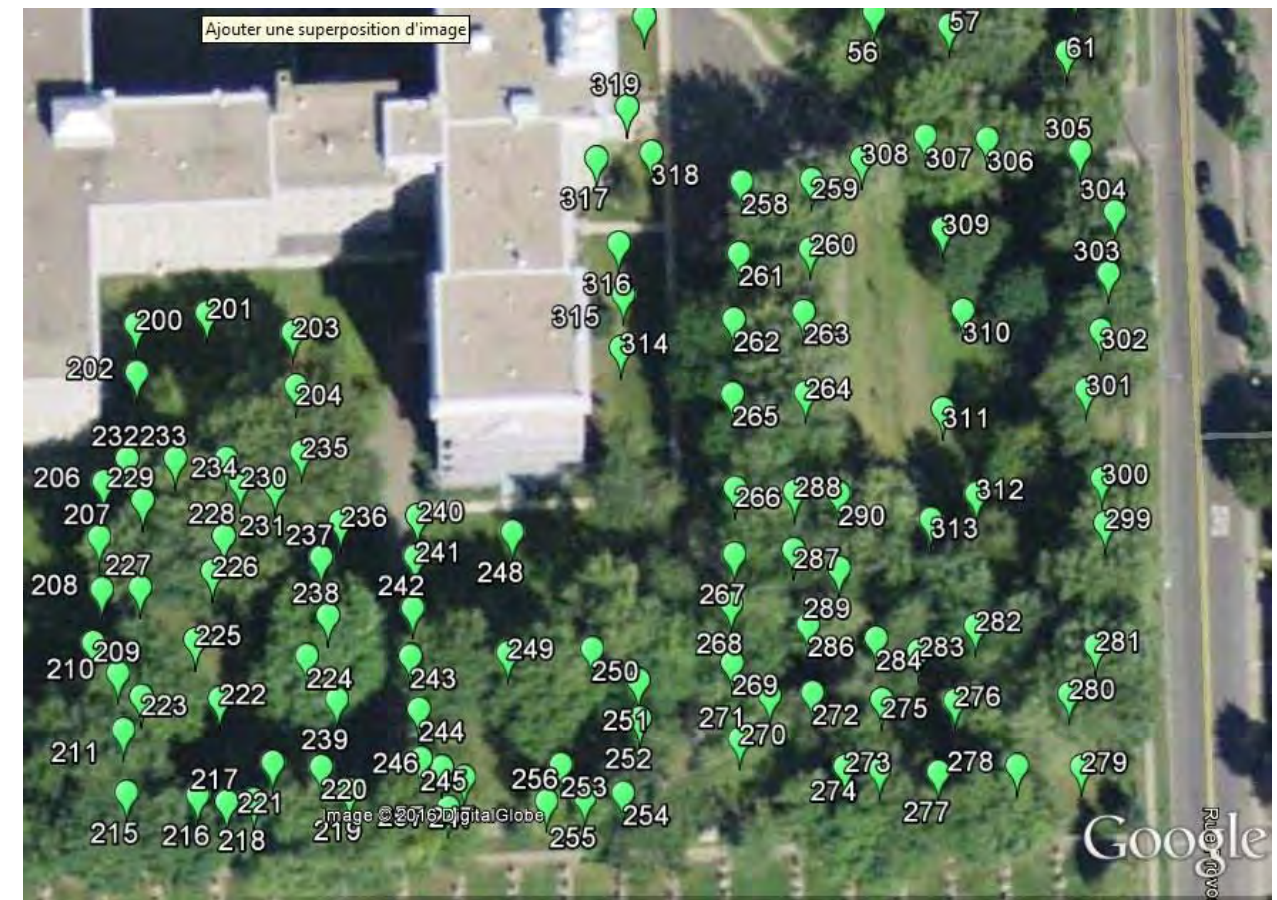

SECTEUR C

No.	Essence	D.H.P.	Remarques	Problèmes	Condition	Élagage	Abattage
84	Lilas	20			4		Abattage
85	Lilas	20			2		
86	Lilas	20			2		
87	Épinette blanche	38			2	5	
88	Épinette blanche	37			2	5	
89	Pommier	24		2, 3	3		
90	Pommier	40			2		
91	Pommier	33		2, 3	2	3, 5	
92	Pommier	29		2, 6	2	5	
93	Pommier	28			2		
94	Pommier	46		5	3		
95	Pommier	40			1		
96	Pommier	61		2	2	5	
97	Pommier	34		2, 3	2		
98	Pommier	44		1	2	5	Abattage
99	Pommier	29		1, 2, 3	3	5	
100	Pommier	43		2, 3	2	5	
101	Pommier	56		1, 2, 3	3	1, 5	
102	Pommier	38			2	5	
103	Pommier	45		1, 2, 3	2		
104	Pommier	60			2	5	
105	Pommier	50			2	5	
106	Pommier	42		1, 2, 3, 6	3	5	
107	Pommier	50		2, 3, 4	4	5	
108	Pommier	25		2	2	5	
109	Pommier	36			2	5	
110	Pommier	78		1, 8, 10	3	5	
111	Pommier	56			1	5	
112	Pommier	39		2	2	5	
113	Pommier	10	Enlever sellette		2	5	
114	Pommier	42		1, 3, 5, 10	2		
115	Pommier	45		1, 2, 3, 10	3	5	
116	Épinette blanche	30			1		
117	Pommier	60		2, 3	2	5	
118	Pommier	34		2, 3	2	5	
119	Pommier	42		2, 3	2	5	
120	Pommier	43		1, 2, 3, 10	3		
121	Pommier	26		1, 2, 3	4	1, 5	
122	Pommier	42		2, 3	2	5	
123	Pommier	55		2, 3	2	5	
124	Pommier	65		2, 3	2	5	
125	Pyrus	16	Transplantable		1		
126	Pyrus	22	Transplantable		1		

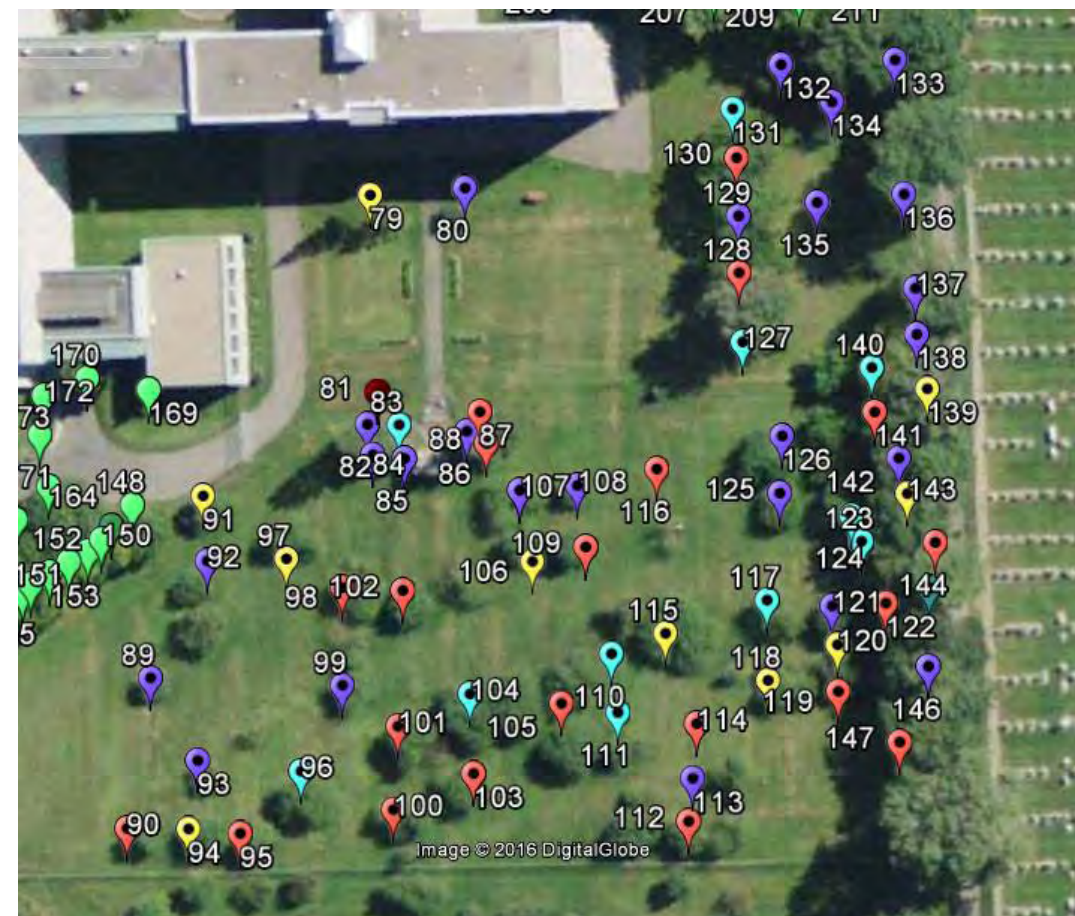

SECTEUR D

No.	Essence	D.H.P.	Remarques	Problèmes	Condition	Élagage	Abattage
127	Noyer cendré	49			2	5	
128	Érable argenté laniné	48			3		
129	Sorbier	18		1, 2, 3	3	5	
130	Érable argenté	49		3, 4, 5	3	5	
131	Noyer cendré	50			2	5	
132	Pyrus	24		1, 2, 3, 8	3	5	
133	Pyrus	26			2	5	
134	Pommier	35		1, 2, 3, 4, 8	4		Abattage
135	Pommier	14		1, 2, 3, 10	4		Abattage
136	Pommier	29		1, 8, 10	3	5	
137	Pommier	23			2	5	
138	Pommier	19			2	5	
139	Pommier	46		8	3	5	
140	Pommier	59			2	5	
141	Pommier	62		1, 2, 3	3	5	
142	Pommier	32		1, 2, 3	3	5	
143	Pommier	44		1, 2, 3	3	5	
144	Pommier	57		1, 2, 3	3	5	
145	Pommier	58			2	5	
146	Pommier	33		1, 2, 3, 10	3	5	
147	Pommier	46		1, 2, 3	2	5	
148	Acer Ginnala	48		7,8	3		
149	Acer Ginnala	17		8	3		
150	Acer Ginnala	19		8	3		
151	Acer Ginnala	7		8	3		
152	Acer Ginnala	28		8	3		
153	Acer Ginnala	18		8	3		
154	Acer Ginnala	20		8	3		
155	Acer Ginnala	39		8	3		
156	Acer Ginnala	24		8	3		
157	Acer Ginnala	26		8	3		
158	Acer Ginnala	19		8	3		
159	Acer Ginnala	4		8	3		
160	Acer Ginnala	32		8	3		
161	Acer Ginnala	33		8	3		
162	Érable de Norvège	63		2,3,5,6	3		
163	Érable de Norvège	58		5	2	5	
164	Érable de Norvège	54			2	5	
165	Tilleul européen	58			1		
166	Tilleul européen	54			1		
167	Érable de Norvège	48		1, 2, 3	3	1, 5	
168	Érable argenté	91			2	5	
169	Érable argenté	35			1		

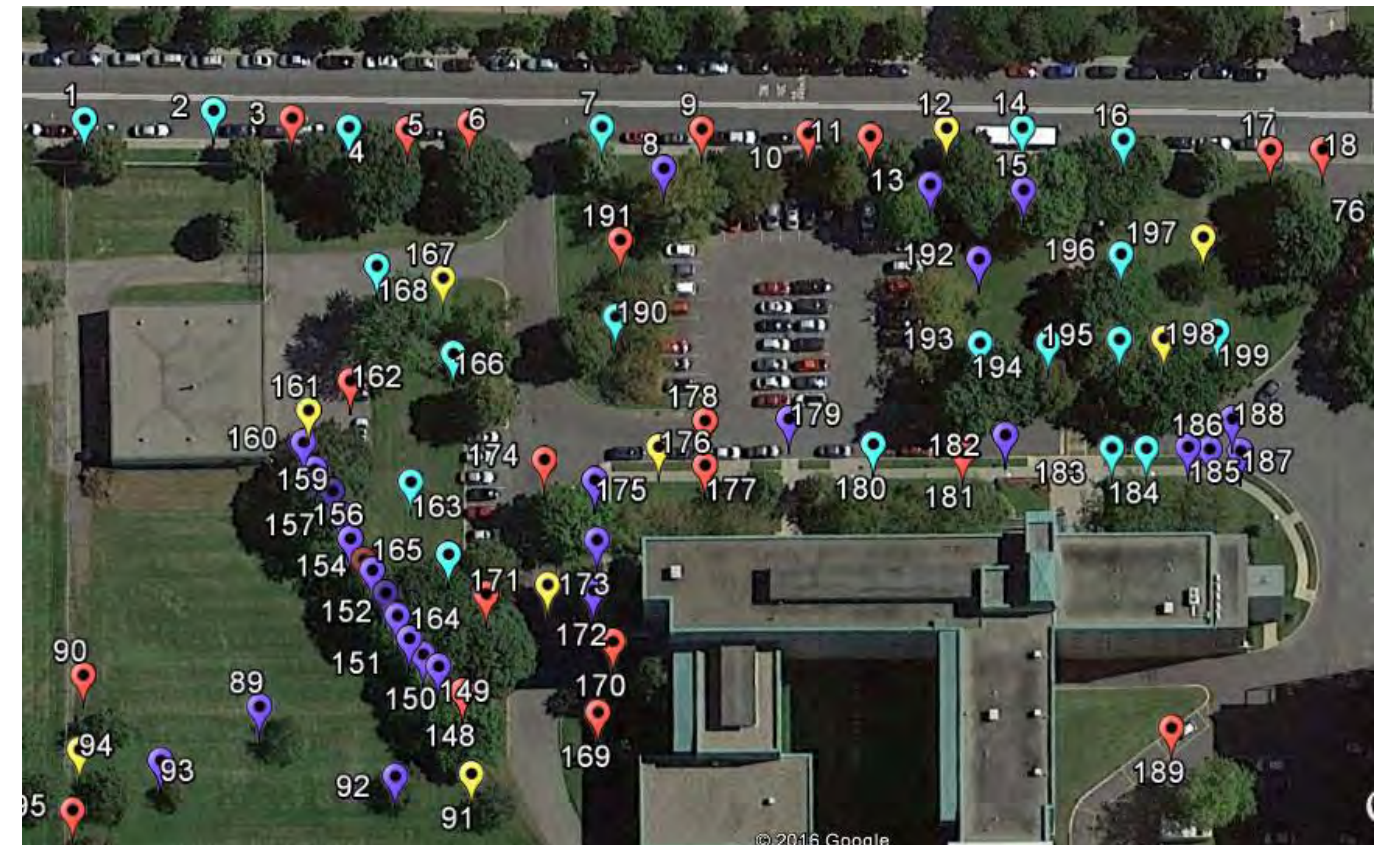

SECTEUR D

No.	Essence	D.H.P.	Remarques	Problèmes	Condition	Élagage	Abattage
170	Tilleul européen	43			2	5	
171	Érable argenté	38			3	5	
172	Épinette blanche	24			2	5	
173	Épinette blanche	23			2	5	
174	Érable de Norvège	53			2	5	
175	Bouleau gris	28	Agrile du bouleau	9	3	5	
176	Pometier	33			2	5	
177	Pometier	37			2	5, 3	
178	Épinette du Colorado	34		9	2	5	
179	Épinette du Colorado	27		8, 9, 10	3	1, 5	
180	Pometier	40			1	5, 3	
181	Pometier	33			1	1, 5, 3	
182	Thuya aureus	20			1		
183	Pometier	42			1	3, 4	
184	Pometier	42			1	3, 4	
185	Chamaecyparis	15	Étranglé		3	8	
186	Chamaecyparis	18			3		
187	Chamaecyparis	20			1		
188	Épinette du Colorado	14		8, 9, 10	3		
189	Érable à Giguère	50			2	1	
190	Tilleul européen	56			1		
191	Pometier	34			1		
192	Acer Ginnala	15		5	2		
193	Érable de Norvège	62		2	2		
194	Tilleul européen	52		1	2		
195	Tilleul européen	57			2		
196	Érable de Norvège	63			2		
197	Chêne rouge	24			1		
198	Érable de Norvège	50			3		
199	Tilleul européen	52		2, 3	2		
200	Épinette blanche	25			2		
201	Épinette blanche	18			2		
202	Épinette blanche	25			2		
203	Épinette blanche	28			2		
204	Épinette blanche	16			2		
205	Érable argenté	40			2	5	
206	Marronnier d'Inde	40		1, 2, 3	3	5	
207	Marronnier d'Inde	43			2	5	
208	Lilas	20			2	5	
209	Lilas	20			3	5	
210	Érable argenté	101		1, 2, 3	2	5	
211	Lilas	20			2	5	
212	Lilas	20			3	5	

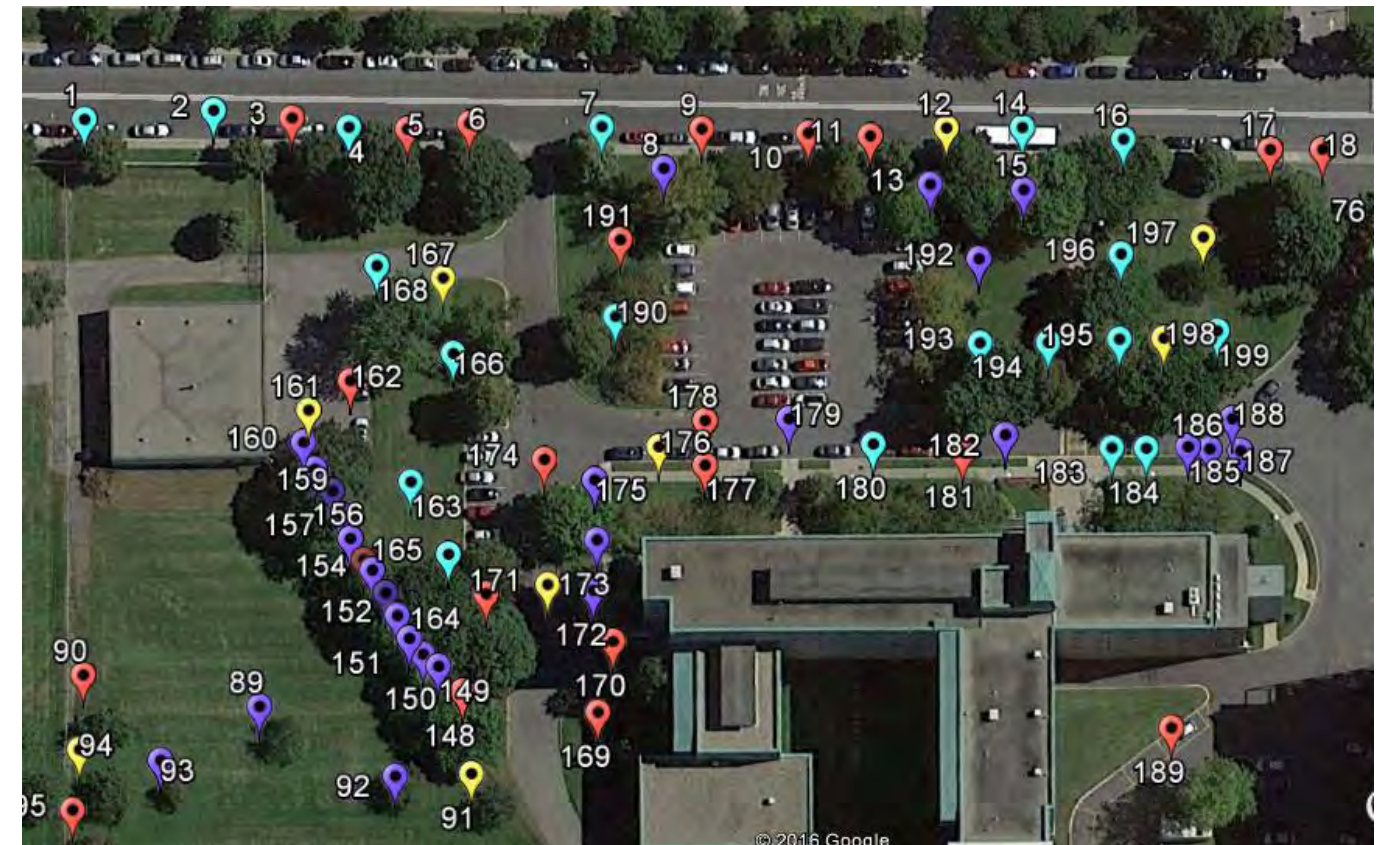

SECTEUR D

No.	Esence	D.H.P.	Remarques	Problèmes	Condition	Élagage	Abattage
213	Lilas	20			2		
214	Érable argenté	130			2	5	
215	Érable à sucre	77			1		
216	Érable à sucre	67		2	1		
217	Érable à sucre	61			1		
218	Érable à sucre	70			1		
219	Érable argenté	90		2, 3	2		
220	Lilas	20			3		
221	Lilas	20			2		
222	Frêne américain	6			1		
223	Frêne américain	6			1		
224	Érable à sucre	95			1		
225	Érable argenté	61			2	5	
226	Érable argenté	57			2		
227	Érable argenté	72		2	2		
228	Érable argenté	53			2		
229	Érable argenté	75			2	5	
230	Érable argenté	54			2		
231	Érable argenté	135		9	2	5	
232	Lilas	20			3	5	
233	Lilas	20			3	5	
234	Lilas	20			3	5	
235	Lilas	20			3	5	
236	Lilas	20			3	5	
237	Lilas	20			3	5	
238	Lilas	20			3	5	
239	Lilas	20			3	5	
240	Lilas	20			3	5	
241	Lilas	20			3	5	
242	Lilas	20			3	5	
243	Lilas	20			3	5	
244	Lilas	20			3	5	
245	Lilas	20			3	5	
246	Lilas	20			3	5	
247	Lilas	20			3	5	
248	Frêne de Pennsylvanie	8			1		
249	Érable argenté	70			1		
250	Érable argenté	112			1		
251	Érable argenté	33		4	3	5	
252	Érable argenté	70			2	5	
253	Érable argenté	58			3	1, 5	
254	Érable argenté	95			2	5	
255	Érable de Sibérie	47			1		

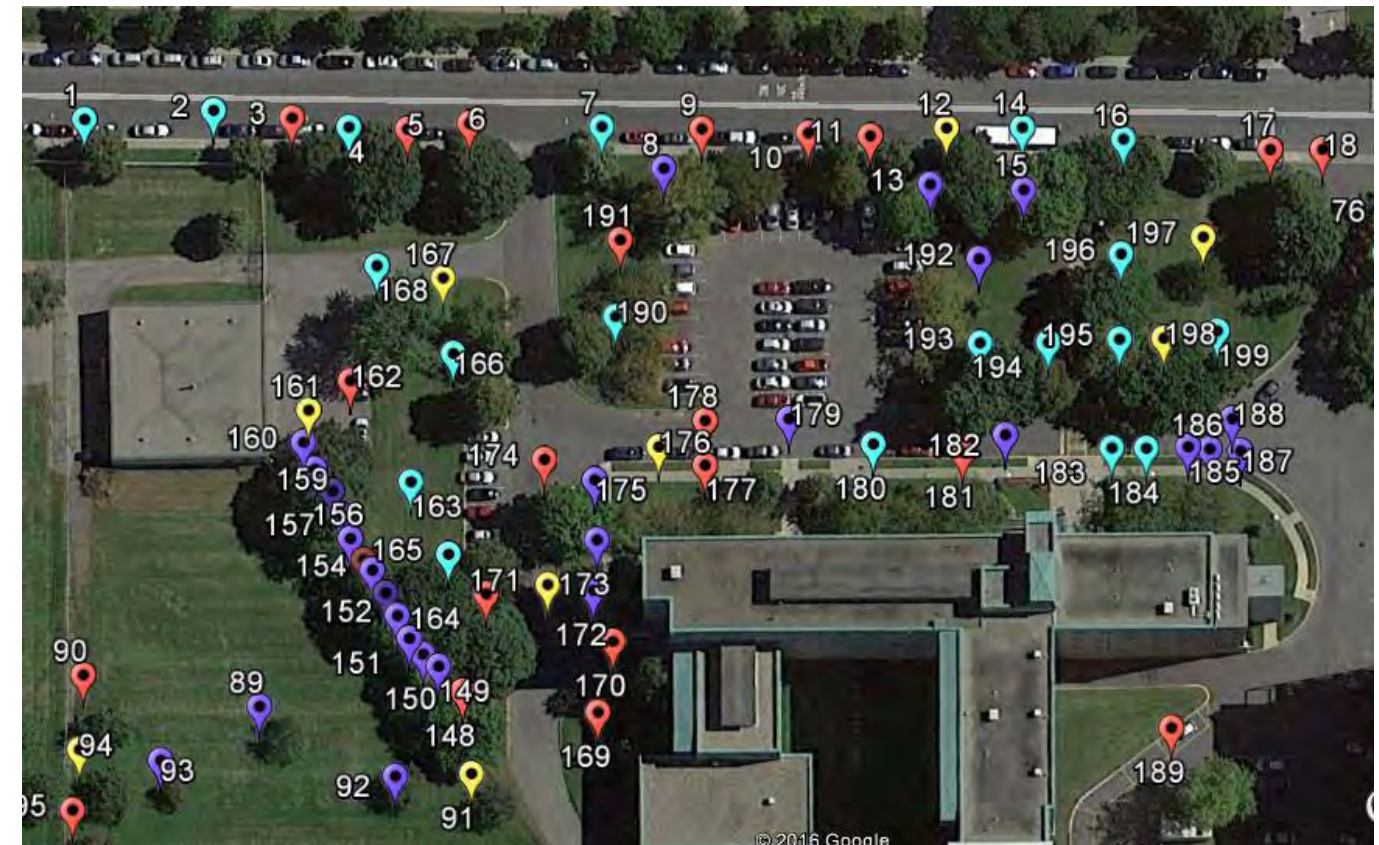



SECTEUR D

No.	Essence	D.H.P.	Remarques	Problèmes	Condition	Élagage	Abattage
256	Érable de Norvège	8			1		
257	Érable argenté	100			2	5	
258	Érable de Norvège	46			2	5	
259	Érable argenté	79			2	5	
260	Érable argenté	40			2	5	
261	Févier	50			1		
262	Févier	40		3	3	5	
263	Érable argenté	78			2	5	
264	Érable argenté	57			2	5	
265	Févier	32			2	5	
266	Érable argenté	99			3	5	
267	Érable argenté	53			2	5	
268	Érable argenté	47			2	5	
269	Érable argenté	62			2	5	
270	Érable argenté	61			2	5	
271	Érable argenté	35			2	5	
272	Érable argenté	42			2	5	
273	Érable argenté	62			1		
274	Érable argenté	90			2	5	
275	Érable argenté	59			2	5	
276	Érable argenté	44			2	5	
277	Érable à sucre				2	5	
278	Érable de Norvège	30			2	5	
279	Érable de Norvège	26			2	5	
280	Érable de Norvège	22			2	5	
281	Érable argenté	114			2	5	
282	Érable argenté	35			2	5	
283	Érable argenté	27		6	2	5	
284	Érable argenté	33		2, 3	2	5	
285	Érable argenté	52			2	5	
286	Érable argenté	46			3	5	
287	Érable argenté	40			2	5	
288	Érable argenté	42			2	5	
289	Érable argenté	38			2	5	
290	Érable argenté	48			2	5	
291	Érable argenté	39			2	5	
292	Érable argenté	45			2	5	
293	Érable argenté	44			2	5	
294	Érable argenté	43			2	5	
295	Érable argenté	45			2	5	
296	Érable argenté	48			2	5	
297	Érable de Norvège	18			2	5	
298	Érable de Norvège	13		5, 6	3	5	

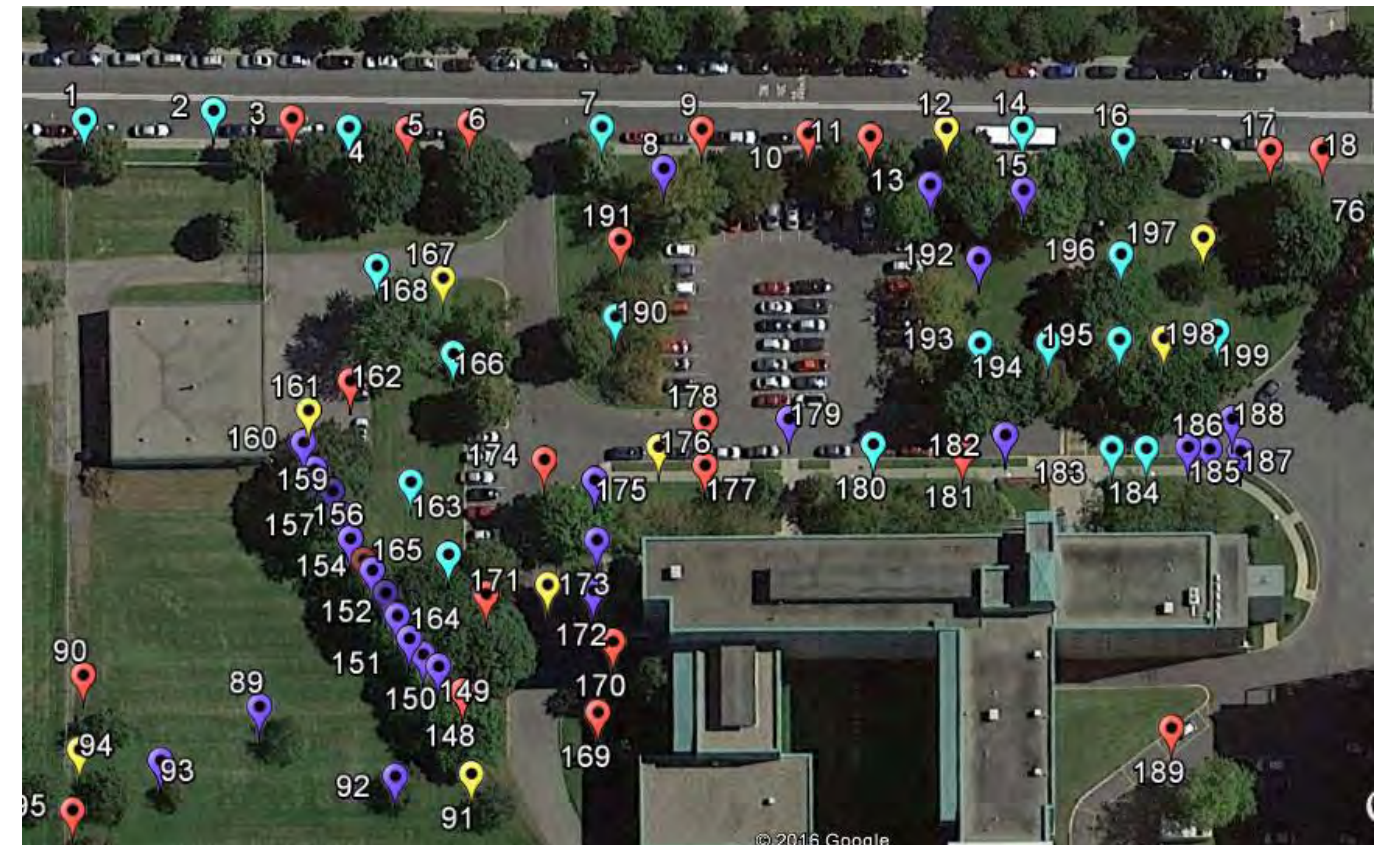

SECTEUR D

No.	Essence	D.H.P.	Remarques	Problèmes	Condition	Élagage	Abattage
299	Érable argenté	110			2	5	
300	Érable à sucre	70			2	5	
301	Érable argenté	100			2	5	
302	Érable à sucre	84			2	5	
303	Érable à sucre	59			2	5	
304	Érable argenté	99		5	2	5	
305	Érable argenté	72			2	5	
306	Érable de Norvège	11			3	5	
307	Érable argenté	88		2, 3	2	5	
308	Érable argenté	62		1	2	5	
309	Érable de Norvège	46		1, 3	3	5	
310	Érable de Norvège	47			2	5	
311	Épinette blanche	12			4		Abattage
312	Frêne de Pennsylvanie	10		7	2		
313	Frêne de Pennsylvanie	9			1		
314	Lilas	20			2	5	
315	Lilas	20			2	5	
316	Ginko biloba	8			1		
317	Chêne colonnaire	35			1		
318	Chêne colonnaire	28			1		
319	Chêne colonnaire	33			1		
320	Prunus Schubert	22			1		
321	Chêne colonnaire	25			1		
322	Chêne colonnaire	24			1		
323	Chêne colonnaire	24			1		

