

HÔPITAL GÉNÉRAL DE MONTRÉAL

TEL QU'IL EST AUJOURD'HUI

NOMBRE TOTAL DE LITS: 403

exemple type: 15ème étage

superficie brute : 2010m²

11 chambres de 4 lits de 40m² + 3 chambres de 2 lits de 23m² + 7 chambres de 1 lit de 12m² = nombre total de lits: 57

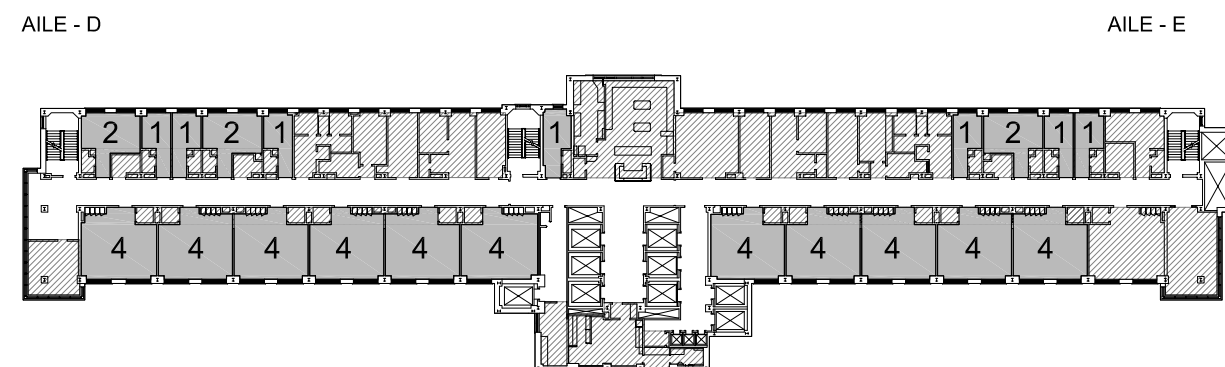

INCONVÉNIENTS:

- mauvais contrôle des infections nosocomiales.
- aucun espace pour la famille.
- espaces offrant peu d'intimité.

UNE FOIS LE PROJET DE REDÉPLOIEMENT COMPLÉTÉ

NOMBRE TOTAL DE LITS: 332

exemple type: 15ème étage

superficie brute : 2857m²

12 chambres de 1 lit de 30m² + 24 chambres de 1 lit de 25m² = nombre total de lits: 36
(aile C) (ailes D & E)

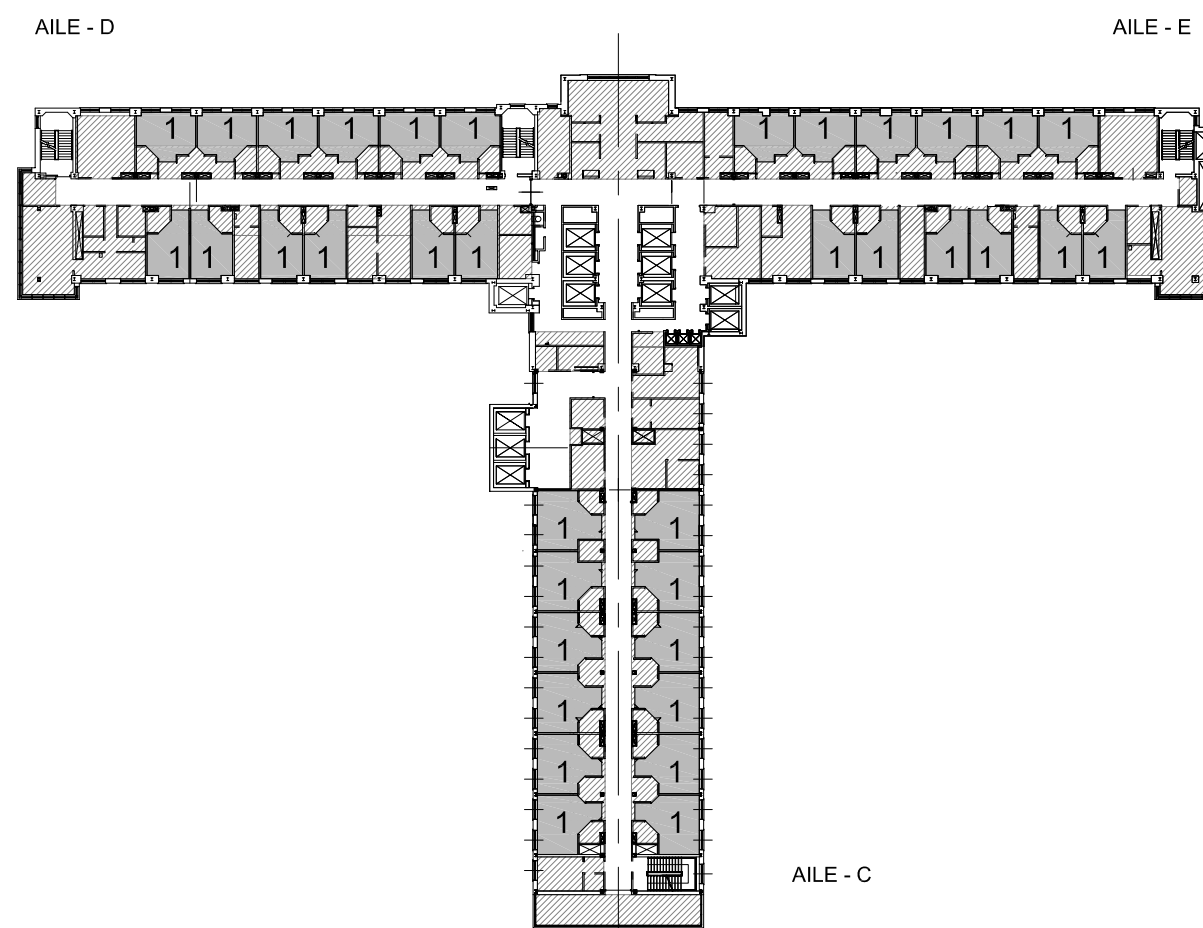

AVANTAGES:

- bon contrôle des infections nosocomiales.
- zones dédiées aux familles.
- salles de bain privées.
- capacité de soigner une clientèle plus lourde.

LÉGENDE: espaces requis pour les usages de soutien et de soins infirmier.