

s'appliquer.

SECTION III

CONDITIONS

3. En plus des usages autorisés par le Règlement d'urbanisme (01-282), de l'ancienne Ville de Montréal, l'usage «université» est également autorisé sur le territoire décrit à l'article 1.

4. L'implantation au sol du bâtiment ne peut être inférieure à celle indiquée sur les plans de l'annexe B.

5. Les alignements de construction du bâtiment ne peuvent être plus éloignés des rues que ceux montrés aux plans de l'annexe B.

6. La voie d'accès au stationnement peut être localisée selon les plans de l'annexe B.

SECTION IV

CRITÈRES D'AMÉNAGEMENT, D'ARCHITECTURE ET DE DESIGN

7. Toute demande pour un permis de construction du bâtiment visé par le présent règlement doit satisfaire aux critères prévus au titre VIII du Règlement d'urbanisme de l'arrondissement de Ville-Marie (01-282), de l'ancienne Ville de Montréal et aux exigences suivantes :

- 1° l'entrée principale au coin de Peel et Notre-Dame doit être soulignée par un élément marquant et doit se démarquer nettement des autres accès, notamment ceux des espaces commerciaux;
- 2° le verre utilisé pour les fenêtres devrait être suffisamment clair pour permettre une certaine transparence de l'édifice;
- 3° la maçonnerie employée pour le parement extérieur devrait principalement être composée de modules de béton de petite dimension;
- 4° la quantité d'ouvertures sur la façade de la promenade Albert devrait être suffisante pour permettre une bonne relation de l'édifice avec la rue;
- 5° le parvis du bâtiment du côté de la rue Peel devrait être aménagé en privilégiant l'emploi de surfaces minérales;

6° l'aménagement des abords de l'accès au stationnement ainsi que du débarcadère situé du côté ouest du bâtiment devrait privilégier l'emploi de végétaux et la plantation d'arbres.

SECTION V

DISPOSITION PÉNALE

8. Quiconque occupe ou utilise une partie de lot, un terrain ou une construction, en autorise l'occupation ou l'utilisation, érige ou permet l'érection d'une construction, démolit ou permet la démolition, transforme ou permet la transformation, en contravention de l'une des dispositions du présent règlement, commet une infraction et est passible de la pénalité prévue à l'article 718 du Règlement d'urbanisme de l'arrondissement Ville-Marie (01-282), de l'ancienne Ville de Montréal.

SECTION VI

ENTRÉE EN VIGUEUR

9. Le présent règlement entre en vigueur conformément à la loi.

ANNEXE A

PLAN DE FRANÇOIS L. ARCAND, ARPENTEUR-GÉOMÈTRE IDENTIFIÉ PAR LA MINUTE 12606 ET ESTAMPILLÉ PAR LA VILLE DE MONTRÉAL LE 25 SEPTEMBRE 2002

ANNEXE B

PLANS A101, A304, A306 À A309, A360 ET A500 À A502 DE CÔTÉ ET TALBOT, ARCHITECTES, ESTAMPILLÉS PAR LA VILLE DE MONTRÉAL LE 25 SEPTEMBRE 2002

CONCORDANCE

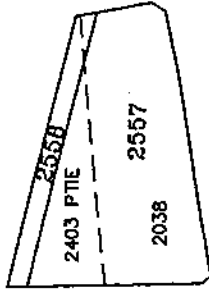

NOUVEAUX LOTS ANCIENS LOTS

LE LOT 2557
LE LOT 2558

UNE PARTIE DES LOTS 2038 ET 2403
UNE PARTIE DES LOTS 2038 ET 2403

ÉCHELLE: 1 : 1000

LOTS	PROPRIÉTAIRE	SIGNATAIRE
2557 ET 2558	ÉCOLE DE TECHNOLOGIE SUPÉRIEURE CONTRAT: (3287971)	ÉCOLE DE TECHNOLOGIE SUPÉRIEURE

Annexe A
VILLE DE MONTRÉAL
25 SEP 2002
DUPPLER #
1020 545022
ASSOCIATION ALBERTA
25 RUE J.-L. LAFRANCE

Par: *[Signature]*
GREGES ROUSSEAU
DIRECTEUR DES RELATIONS
AVEC L'INDUSTRIE

REPLACEMENT: D'UNE PARTIE DES LOTS 2038 ET 2403

LOTS CREES: 2557 ET 2558

Codastre: CITE DE MONTREAL (QUARTIER SAINT-ANTOINE)

Circoscription foncière: MONTREAL

Municipalité: VILLE DE MONTREAL

Fait conformément aux dispositions de l'article 304 de la Loi sur l'accès à l'information

Signé à Montréal le 5 JUILY 2002

[Signature]
Francis L. Arcand
arpenteur-géomètre

MINUTE: 12806

Ce plan cadastral est correct et conforme à la loi, le

PLAN: S/D 2324
BOISSIER: 2002-05-42

Pour le ministre des Ressources naturelles

Seul le ministre est autorisé à émettre des copies authentiques de ce document.

Copie authentique de l'original, le

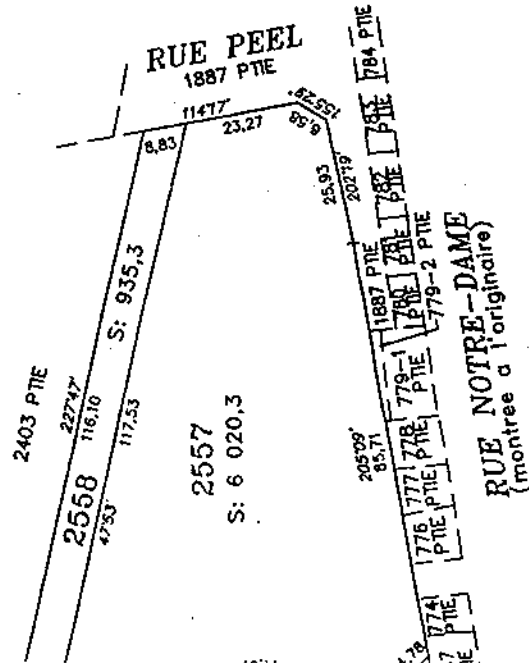
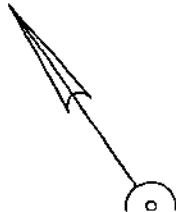

RUE NOTRE-DAME
(montree a l'originale)

